

## Bonos Soberanos

8 de octubre de 2018

Instrumento	Ticker	Cupón	Precio		Cotización	Rendimiento (%)		Current Yield	Duration	Valor Técnico	VR (%)	Remanente / Emitido (M)	Fecha Emisión	Fecha Vencimiento	Denominación Mínima	Ley	Calificación (M / S&P / F)
			Bid	Ask		Bid	Ask										
<b>Dólares Ley Local</b>																	
BONAR 18	AN18D	9,000	103,67	103,76	D	5,9	5,2	8,7	0,1	103,3	100,0	3374,360 / 3374,360	29-nov.-11	29-nov.-18	VN 1,0	Arg. - / B+	*- / B
BONAR 20	AO20D	8,000	102,88	103,88	D	6,5	5,9	7,7	1,9	100,0	100,0	1204,840 / 1204,840	08-oct.-15	08-oct.-20	VN 1,0	Arg. - / B+	*- / B
BONAR 24	AY24D	8,750	99,13	100,50	D	10,6	10,0	8,8	2,6	103,7	100,0	19621,730 / 19621,730	07-may.-14	07-may.-24	VN 1,0	Arg. - / B+	*- / B
BONAR 25	AA25D	5,750	79,13	85,13	D	11,7	10,0	7,0	4,7	102,7	100,0	3493,930 / 3493,930	18-abr.-17	18-abr.-25	VN 1,0	Arg. - / B+	*- / B
DISCOUNT USD (ARG L)	DICA	8,280	83,00	84,88	C	11,1	10,8	9,9	6,5	142,5	100,0	4901,086 / 4901,086	29-nov.-05	31-dic.-33	VN 1,0	Arg. - / B+	*- / B
BONAR 37	AA37D	7,625	82,13	84,13	D	10,3	10,0	9,2	8,8	103,6	100,0	2020,782 / 2020,782	18-abr.-17	18-abr.-37	VN 1,0	Arg. - / B+	*- / B
PAR USD (ARG L)	PARA	2,500	52,63	56,38	C	10,1	9,4	4,6	10,3	100,1	100,0	1229,570 / 1246,002	29-nov.-05	31-dic.-38	VN 1,0	Arg. - / B+	*- / B
<b>Dólares Ley Extranjera</b>																	
ARGENT 19	AA19D	6,250	99,88	100,25	C	6,5	5,8	6,2	0,5	102,9	100,0	2749,587 / 2749,587	12-abr.-17	22-abr.-19	VN 150000,0	NY B2 / B+	*- / B
ARGENT 21	AA21D	6,875	94,63	95,25	C	9,3	9,0	7,2	2,3	103,2	100,0	4497,440 / 4497,440	12-abr.-17	22-abr.-21	VN 150000,0	NY B2 / B+	*- / B
ARGENT 22	A2E2D	5,625	88,38	89,00	C	9,8	9,6	6,3	3,0	101,2	100,0	3249,930 / 3249,930	12-abr.-17	26-ene.-22	VN 1000,0	NY B2 / B+	*- / B
ARGENT 23	AE23D	4,625	82,25	82,75	C	9,8	9,7	5,6	3,8	101,1	100,0	1750,0 / 1750,0	11-ene.-18	11-ene.-23	VN 1000,0	NY B2 / B+	*- / B
ARGENT 26	AA26D	7,500	86,13	86,88	C	10,2	10,0	8,7	5,5	103,5	100,0	6497,345 / 6497,345	12-abr.-17	22-abr.-26	VN 150000,0	NY B2 / B+	*- / B
ARGENT 27	A2E7D	6,875	81,13	81,88	C	10,3	10,2	8,4	6,1	101,4	100,0	3749,835 / 3749,835	12-abr.-17	26-ene.-27	VN 1000,0	NY B2 / B+	*- / B
ARGENT 28 (NEW)	A2E8D	5,875	75,63	76,00	C	10,0	9,9	7,7	6,8	101,5	100,0	4250,0 / 4250,0	11-ene.-18	11-ene.-28	VN 1000,0	NY B2 / B+	*- / B
ARGENT 28	AL28D	6,625	78,50	78,88	C	10,1	10,1	8,4	6,8	101,7	100,0	999,520 / 999,520	12-abr.-17	06-jul.-28	VN 150000,0	NY B2 / B+	*- / B
DISCOUNT USD (NEW)	DIY0	8,280	84,63	85,75	C	10,8	10,6	9,7	6,5	142,5	100,0	1295,819 / 1295,819	02-jun.-10	31-dic.-33	VN 1,0	NY - / B+	*- / B
DISCOUNT USD	DICY	8,280	86,00	86,50	C	10,6	10,5	9,6	6,6	142,5	100,0	3965,934 / 3965,934	29-nov.-05	31-dic.-33	VN 1,0	NY B2 / B+	*- / B
ARGENT 36	AL36D	7,125	75,88	76,63	C	10,1	10,0	9,3	9,0	101,9	100,0	1749,80 / 1749,80	12-abr.-17	06-jul.-36	VN 150000,0	NY B2 / B+	*- / B
PAR USD	PARY	2,500	56,63	57,00	C	9,3	9,3	4,4	10,4	100,1	100,0	5296,689 / 5313,143	29-nov.-05	31-dic.-38	VN 1,0	NY B2 / B+	*- / B
ARGENT 46	AA46D	7,625	76,88	77,75	C	10,1	10,0	9,9	9,7	103,6	100,0	2749,648 / 2749,648	12-abr.-17	22-abr.-46	VN 150000,0	NY B2 / B+	*- / B
ARGENT 48	AE48D	6,875	72,50	73,00	C	9,7	9,7	9,5	10,4	101,7	100,0	3000,0 / 3000,0	11-ene.-18	11-ene.-48	VN 1000,0	NY B2 / B+	*- / B
ARGENT 2117	AC17D	7,125	73,69	74,02	C	9,7	9,6	9,6	10,6	102,0	100,0	147,145 / 2750,0	28-jun.-17	28-jun.-17	VN 1000,0	NY - / B+	*- / B
<b>Euros</b>																	
ARGENT 22	AE22E	3,875	88,38	89,88	C	8,1	7,5	4,3	3,0	102,8	100,0	1250,0 / 1250,0	12-oct.-16	15-ene.-22	VN 100000,0	NY B2 / B+	*- / B
ARGENT 23	AE23E	3,375	82,38	83,38	C	8,5	8,1	4,1	3,9	102,5	100,0	1000,0 / 1000,0	09-nov.-17	15-ene.-23	VN 100000,0	NY B2 / B+	*- / B
ARGENT 27	AE27E	5,000	76,50	77,88	C	9,2	8,9	6,5	6,5	103,7	100,0	1250,0 / 1250,0	12-oct.-16	15-ene.-27	VN 100000,0	NY B2 / B+	*- / B
DISCOUNT EUR	DICE	7,820	91,00	92,25	C	9,2	9,0	8,5	6,8	139,8	100,0	2269,799 / 2269,799	29-nov.-05	31-dic.-33	VN 1,0	UK B2 / B+	*- / B
DISCOUNT EUR (NEW)	DIE0	7,820	90,00	91,13	C	9,4	9,2	8,6	6,8	139,8	100,0	1930,646 / 1930,646	02-jun.-10	31-dic.-33	VN 1,0	UK - / B+	*- / B
ARGENT 28	AE28E	5,250	75,75	77,25	C	9,3	9,0	6,9	6,9	103,9	100,0	1000,0 / 1000,0	09-nov.-17	15-ene.-28	VN 100000,0	NY B2 / B+	*- / B
PAR EUR	PARE	2,260	56,63	57,50	C	8,8	8,6	4,0	10,8	100,1	100,0	5034,916 / 5072,556	29-nov.-05	31-dic.-38	VN 1,0	UK B2 / B+	*- / B
PAR EUR (NEW)	PAE0	2,260	55,50	56,38	C	9,0	8,8	4,0	10,8	100,1	100,0	1427,128 / 1427,128	31-dic.-03	31-dic.-38	VN 1,0	Arg. - / B+	*- / B
ARGENT 47	AN47E	6,250	71,88	73,63	C	9,0	8,8	8,6	11,0	105,7	100,0	750,0 / 750,0	09-nov.-17	09-nov.-47	VN 100000,0	NY B2 / B+	*- / B
<b>Franco Suizos</b>																	
CHF 2020	-	3,375	92,50	93,38	C	7,5	7,0	3,6	1,9	103,4	100,0	400,0 / 400,0	12-abr.-17	12-oct.-20	VN 5000,0	NY B2 / B+	*- / B

Fuente: AdCap en base a Bloomberg

Los precios son indicativos

La cotización "C" corresponde a CLEAN y la "D" corresponde a DIRTY

## Bonos Soberanos (Cont.)

8 de octubre de 2018

Instrumento	Ticker	Cupón	Precio		Cotización	Rendimiento (%)		Current Yield	Duration	Valor Técnico	VR (%)	Remanente / Emitido (M)	Fecha Emisión	Fecha Vencimiento	Denominación Mínima	Ley	Calificación (M / S&P / F)
			Bid	Ask		Bid	Ask										
<b>Warrants</b>																	
WARRANT GDP USD	TVPY		4,00	4,50	C							14386,489 / 14386,489	29-nov.-05	15-dic.-35	VN 1,0	NY - / B+	*- / B
WARRANT GDP USD (NEW)	TVYO		3,88	4,38	C							2833,038 / 2833,038	02-jun.-10	15-dic.-35	VN 1,0	NY - / B+	*- / B
WARRANT GDP USD (ARG L)	TVPA		3,63	4,63	D							3104,794 / 3104,794	29-nov.-05	15-dic.-35	VN 1,0	Arg. - / B+	*- / B
WARRANT GDP EUR	TVPE		4,10	5,00	C							18947,454 / 18947,454	29-nov.-05	15-dic.-35	VN 1,0	U.K. - / B+	*- / B
WARRANT GDP ARS	TVPP		0,13	0,13	D							38525,454 / 86153,880	29-nov.-05	15-dic.-35	VN 1,0	Arg. - / B+	*- / B
<b>Tasa Fija ARS</b>																	
BOTE 20	TN20P	26,000	108,56	108,67	D	25,5	25,4	23,9	1,6	107,9	100,0	100708,0 / 100708,0	21-jun.-18	21-nov.-20	VN 1000,0	Arg. - / B+	*- / B
BOTE 21	TO21P	18,200	82,00	83,00	D	27,6	27,0	22,1	2,4	100,4	100,0	62500,0 / 62500,0	03-oct.-16	03-oct.-21	VN 1,0	Arg. B2 / B+	*- / B
BOTE 23	TO23P	16,000	90,00	91,00	D	22,0	21,6	17,7	3,2	107,7	100,0	64150,353 / 64150,353	17-oct.-16	17-oct.-23	VN 1,0	Arg. B2 / B+	*- / B
BOTE 26	TO26P	15,500	83,00	84,00	D	22,1	21,8	18,6	4,0	107,4	100,0	96569,714 / 96569,714	17-oct.-16	17-oct.-26	VN 1,0	Arg. B2 / B+	*- / B
<b>Flotantes a Badlar en ARS</b>																	
BOCAN 19	AMX9P	Badlar + 250bps	103,50	104,50	D	224pbs	-51pbs	45,7	0,8	103,5	100,0	39262,681 / 39262,681	11-mar.-13	11-mar.-19	VN 1,0	Arg. - / B+	*- / B
BOCAN 20	AM20P	Badlar + 325bps	106,00	107,00	D	162pbs	61pbs	44,5	1,5	104,5	100,0	16727,588 / 16727,588	01-mar.-16	01-mar.-20	VN 1,0	Arg. - / B+	*- / B
PR15	PR15	Badlar	163,50	165,00	D	293pbs	227pbs	18,3	1,4	187,7	100,0	3235,296 / 3235,296	22-feb.-10	04-oct.-22	VN 1,0	Arg. - / B+	*- / B
BOCAN 22	AA22P	Badlar + 200bps	98,00	99,00	D	378pbs	315pbs	49,1	2,6	100,9	100,0	53625,143 / 53625,143	03-abr.-17	03-abr.-22	VN 1,0	Arg. - / B+	*- / B
<b>Flotantes a REPO en ARS</b>																	
BOPOMO	TJ20P	REPO	120,50	121,50	D	-1508pbs	-1592pbs	59,0	1,1	103,3	100,0	04399,481 / 104399,48	21-jun.-17	21-jun.-20	VN 1,0	Arg. - / - / -	
<b>Ajustados por CER en ARS</b>																	
BONCER 20	TC20P	CER + 225bps	149,00	150,00	D	8,3	7,8	1,5	1,5	101,6	100,0	57361,987 / 57361,987	28-oct.-16	28-abr.-20	VN 1,0	Arg. - / B+	*- / B
BONCER 21	TC21P	CER + 250bps	153,00	154,00	D	7,1	6,8	1,6	2,7	100,9	100,0	26736,382 / 26736,382	22-jul.-16	22-jul.-21	VN 1,0	Arg. B2 / B+	*- / B
BONCER 23	TC23P	CER + 400bps	105,50	106,50	D	7,6	7,3	3,8	4,0	100,5	100,0	28300,0 / 28300,0	06-mar.-18	06-mar.-23	VN 1,0	Arg. / /	
BONCER 25	TC25P	CER + 400bps	96,83	98,16	D	7,7	7,4	4,1	5,6	102,1	100,0	29907,798 / 29907,798	27-abr.-18	27-abr.-25	VN 1,0	Arg. / /	
DICP PESOS	DICP	CER + 583bps	813,36	818,69	D	7,7	7,7	0,7	7,4	14,9	100,0	10472,485 / 15012,454	29-nov.-05	31-dic.-33	VN 1,0	Arg. / /	
PAR PESOS	PARP	CER + 118bps	330,00	335,00	D	8,2	8,0	0,4	15,0	921,5	100,0	2860,546 / 5408,965	29-nov.-05	31-dic.-38	VN 1,0	Arg. - / B+	*- / B
CUASIPAR PESOS	CUAP	CER + 331bps	509,00	517,00	D	8,3	8,2	0,6	12,5	930,5	100,0	23434,050 / 23668,210	29-nov.-05	31-dic.-45	VN 1,0	Arg. - / B+	*- / B
<b>Ajustados por CER + Piso</b>																	
ARG CER 19	AF19P	CER + 375bps	126,00	127,00	D	5,6	3,2	3,0	0,3	103,1	100,0	70481,0 / 70481,0	09-feb.-18	08-feb.-19	VN 1,0	Arg. - / B+	*- / B

Fuente: AdCap en base a Bloomberg

Los precios son indicativos

La cotización "C" corresponde a CLEAN y la "D" corresponde a DIRTY

## Bonos Provinciales

8 de octubre de 2018

Instrumento	Ticker	Cupón	Precio		Cotización	Rendimiento (%)		Current Yield	Duration	Valor Técnico	VR (%)	Remanente / Emitido (M)	Fecha Emisión	Fecha Vencimiento	Denominación Mínima	Ley	Calificación (M / S&P / F)
			Bid	Ask		Bid	Ask										
<b>Dolares</b>																	
BUENOS 20	BPMD	4,000	93,75	94,25	C	12,6	11,8	4,3	0,8	68,4	66,7	42,272 / 63,408	12-ene.-06	01-may.-20	VN 1,0	NY B2 / B+	*- / NR
BUENOS 19	PBJ19	5,750	98,50	99,25	C	8,0	6,9	5,8	0,7	101,8	100,0	750,0 / 750,0	15-jun.-16	15-jun.-19	VN 150000,0	NY B2 / B+	*- / NR
BUENOS 21	BP21D	10,875	100,13	101,00	C	10,7	10,0	10,8	1,2	102,2	100,0	750,0 / 750,0	26-ene.-11	26-ene.-21	VN 100000,0	NY B2 / B+	*- / NR
BUEAIR 21	-	8,950	100,00	101,00	C	8,9	8,1	8,9	1,3	101,3	100,0	500,0 / 500,0	19-feb.-15	19-feb.-21	VN 200000,0	U.K B2 / B+	*- / B
BUENOS 21 NEW	PBJ21	9,950	97,50	98,38	C	11,3	10,8	10,2	1,9	103,3	100,0	899,50 / 899,50	09-jun.-15	09-jun.-21	VN 150000,0	NY B2 / B+	*- / NR
PDCAR 21	CO21D	7,125	92,38	93,50	C	10,5	10,0	7,7	2,4	102,4	100,0	725,0 / 725,0	10-jun.-16	10-jun.-21	VN 150000,0	NY B2 / B+	*- / B
BUENOS 23	PBF23	6,500	86,00	87,38	C	11,7	11,2	7,5	3,0	101,0	100,0	750,0 / 750,0	15-feb.-17	15-feb.-23	VN 1000,0	NY B2 / B+	*- / NR
JUJUY 22	JUS22	8,625	76,13	79,50	C	17,2	15,8	11,1	3,3	100,5	100,0	210,0 / 210,0	20-sep.-17	20-sep.-22	VN 150000,0	NY	- / B / -
PROVSF 23	SF23D	7,000	87,75	88,38	C	10,9	10,7	7,9	3,5	100,3	100,0	250,0 / 250,0	23-mar.-17	23-mar.-23	VN 150000,0	NY	B2 / - / B
PDCAR 26	CO26D	7,125	82,00	83,63	C	13,2	12,6	8,6	3,2	101,4	100,0	300,0 / 300,0	27-oct.-16	27-oct.-26	VN 1000,0	NY B2 / B+	*- / B
BUENOS 24	PBM24	9,125	90,13	91,13	C	12,1	11,8	10,1	3,6	100,6	100,0	1250,0 / 1250,0	16-mar.-16	16-mar.-24	VN 150000,0	NY B2 / B+	*- / NR
SALTA 24	SA24D	9,125	78,13	80,25	C	15,9	15,1	11,5	3,7	102,4	100,0	350,0 / 350,0	07-jul.-16	07-jul.-24	VN 150000,0	NY	- / B / B
CHACO 24	CH24D	9,375	74,88	76,38	C	17,3	16,7	12,4	3,7	101,4	100,0	250,0 / 250,0	18-ago.-16	18-ago.-24	VN 150000,0	NY	B2 / - / B
PRIO 25	RIF25	9,750	83,25	84,13	C	14,4	14,1	11,7	4,1	101,2	100,0	300,0 / 300,0	24-feb.-17	24-feb.-25	VN 150000,0	NY	- / B+ *- / B
MENDOZ 24	PMY24	8,375	86,63	88,25	C	12,3	11,8	9,6	3,7	103,3	100,0	500,0 / 500,0	19-may.-16	19-may.-24	VN 150000,0	NY B2 / B+	*- / -
CORDOB 24	-	7,875	78,00	79,50	C	14,2	13,7	10,0	4,0	100,2	100,0	150,0 / 150,0	29-sep.-16	29-sep.-24	VN 150000,0	NY	B2 / - / B
ENTRIO 25	ERF25	8,750	78,00	79,75	C	14,6	14,1	11,1	4,3	101,5	100,0	500,0 / 500,0	08-feb.-17	08-feb.-25	VN 150000,0	NY	- / B / B
NEUQUE 25	-	7,500	79,75	81,00	C	12,7	12,4	9,3	4,3	103,4	100,0	366,0 / 366,0	27-abr.-17	27-abr.-25	VN 1000,0	NY	- / B / B
PDCAR 24	CO24D	7,450	85,25	86,75	C	10,9	10,5	8,7	4,7	100,8	100,0	510,0 / 510,0	01-mar.-17	01-sep.-24	VN 150000,0	NY B2 / B+	*- / B
RIO NEGRO 25	RND25	7,750	73,75	76,13	C	14,3	13,6	10,3	4,6	102,6	100,0	300,0 / 300,0	07-dic.-17	07-dic.-25	VN 150000,0	NY	B2 / B / -
BUENOS 27	PBJ27	7,875	80,13	81,75	C	11,9	11,5	9,7	5,5	102,5	100,0	1750,0 / 1750,0	15-jun.-16	15-jun.-27	VN 150000,0	NY B2 / B+	*- / NR
BUEAIR 27	-	7,500	86,88	88,13	C	10,0	9,7	8,6	5,6	102,7	100,0	890,0 / 890,0	01-jun.-16	01-jun.-27	VN 200000,0	NY B2 / B+	*- / B
BUENOS 28	BP28D	9,625	85,25	86,75	C	12,5	12,2	11,2	5,5	104,6	100,0	400,0 / 400,0	18-abr.-07	18-abr.-28	VN 100000,0	NY B2 / B+	*- / NR
PROVSF 27	-	6,900	78,50	79,50	C	11,0	10,8	8,7	5,8	103,0	100,0	250,0 / 250,0	01-nov.-16	01-nov.-27	VN 150000,0	NY	B2 / - / B
PDCAR 27	CO27D	7,125	78,50	79,50	C	11,0	10,8	9,0	6,3	101,4	100,0	450,0 / 450,0	07-jul.-17	01-ago.-27	VN 150000,0	NY B2 / B+	*- / B
BUENOS 35	BPLD	4,000	64,38	65,88	C	10,5	10,1	6,1	6,3	101,6	100,0	446,452 / 446,452	12-ene.-06	15-may.-35	VN 1,0	NY B2 / B+	*- / NR
<b>Dolares Garantizados</b>																	
CHUBUT 20	-	7,750	96,08	97,91	C	12,1	10,1	8,0	0,9	19,6	19,4	20,222 / 104,0	23-jul.-10	01-jul.-20	VN 10000,0	U.K.	Ba3 / - / -
NEUQUE 21	NRH2	7,875	95,50	97,50	C	11,7	9,9	8,2	1,2	20,2	18,6	48,40 / 260,0	26-abr.-11	26-abr.-21	VN 150000,0	NY	- / B / B
SALTA 22	SARH	9,500	96,88	98,75	C	11,5	10,3	9,7	1,6	41,8	41,2	76,220 / 185,0	16-mar.-12	16-mar.-22	VN 150000,0	NY	- / B / B
FUEGO 27	TFU27	8,950	87,63	89,63	C	12,6	11,9	10,1	3,6	102,1	100,0	200,0 / 200,0	17-abr.-17	17-abr.-27	VN 1000,0	NY	B3 / - / -
CHUBUT 26	PUL26	7,750	78,13	80,00	C	14,2	13,6	9,8	3,7	101,6	100,0	650,0 / 650,0	26-jul.-16	26-jul.-26	VN 150000,0	NY	B2 / - / B
NEUQUE 28	NDT11	8,625	90,38	93,00	C	11,0	10,3	9,4	4,2	101,4	100,0	348,692 / 348,692	12-may.-16	12-may.-28	VN 150000,0	NY	- / B / B
<b>Euros</b>																	
BUENOS 20 €	BPME	4,000	94,25	96,13	C	11,8	9,2	4,2	0,8	68,4	66,7	381,120 / 571,686	12-ene.-06	01-may.-20	VN 1,0	NY B2 / B+	*- / NR
BUENOS 23 €	PBE23	5,375	82,13	84,00	C	10,8	10,2	6,5	3,7	103,9	100,0	500,0 / 500,0	20-jul.-17	20-ene.-23	VN 100000,0	NY B2 / B+	*- / NR
BUENOS 35 €	BPLE	4,000	64,50	66,25	C	10,4	10,0	6,1	6,3	101,6	100,0	467,851 / 467,851	12-ene.-06	15-may.-35	VN 1,0	NY B2 / B+	*- / NR

Fuente: AdCap en base a Bloomberg

Los precios son indicativos

La cotización "C" corresponde a CLEAN y la "D" corresponde a DIRTY

## Bonos Corporativos

8 de octubre de 2018

Instrumento	Ticker	Cupón	Precio		Cotización	Rendimiento (%)		Current Yield	Duration	Valor Técnico	VR (%)	Remanente / Emitido (M)	Fecha Emisión	Fecha Vencimiento	Denominación Mínima	Ley	Calificación (M / S&P / F)
			Bid	Ask		Bid	Ask										
<b>Bancos</b>																	
BHIP20	BHCVO	9,750	98,25	100,13	C	10,7	9,7	9,8	1,9	103,5	100,0	350,0 / 350,0	30-nov.-15	30-nov.-20	VN 50000,0	NY	B2 / B+ * - / B
GALIAR 26	BYC2O	8,250	92,75	94,88	C	10,7	10,3	8,8	2,5	101,9	100,0	250,0 / 250,0	19-jul.-16	19-jul.-26	VN 200000,0	NY	B3 / B+ * - / -
BMAAR 26	BACAO	6,750	83,13	84,50	C	10,9	10,6	8,1	2,7	102,9	100,0	400,0 / 400,0	04-nov.-16	04-nov.-26	VN 150000,0	NY	B3 / - / B
<b>Utilities, Oil &amp; Gas</b>																	
TRANAR 21	OTRX9	9,750	99,50	101,00	C	9,9	9,3	9,7	0,8	101,5	100,0	100,535 / 100,535	02-ago.-11	15-ago.-21	VN 2000,0	NY	- / B+ * - / NR
EDNAR 22	EDEN9	9,750	96,00	98,00	C	11,0	10,4	10,1	3,3	104,5	100,0	176,389 / 300,0	25-oct.-10	25-oct.-22	VN 2000,0	NY	B1 / B / -
CAPEX 24	CAC2O	6,875	83,63	85,13	C	10,9	10,4	8,1	4,5	102,8	100,0	300,0 / 300,0	15-may.-17	15-may.-24	VN 1000,0	NY	- / B+ * - / B
YFPDAR 18	-	8,875	100,00	100,75	C	8,6	4,8	8,8	0,2	102,7	100,0	275,953 / 861,560	19-dic.-13	19-dic.-18	VN 1000,0	NY	B2 / B+ * - / B
GNNEIA 22	GNCLO	8,750	93,00	94,38	C	11,4	10,8	9,3	2,9	101,9	100,0	500,0 / 500,0	20-ene.-17	20-ene.-22	VN 1000,0	NY	B2 / - / B
PANAME 21	PANA1	7,875	100,88	102,25	C	7,5	6,9	7,8	1,4	103,3	100,0	500,0 / 500,0	07-may.-10	07-may.-21	VN 2000,0	NY	Ba3 / B+ / -
ALBAAR 23	GMFRO	9,625	84,63	86,13	C	14,1	13,7	11,3	3,8	102,0	100,0	336,0 / 336,0	27-jul.-16	27-jul.-23	VN 150000,0	NY	B2 / - / -
PAMPAR 23	PTSTO	7,375	91,38	92,75	C	9,7	9,3	8,0	4,0	101,6	100,0	500,0 / 500,0	21-jul.-16	21-jul.-23	VN 1000,0	NY	B2 / B+ * - / B
YFPDAR 21	YCAFO	8,500	99,13	100,13	C	8,9	8,4	8,5	2,3	100,4	100,0	1000,0 / 1000,0	23-mar.-16	23-mar.-21	VN 1000,0	NY	B2 / B+ * - / B
CGCSA 21	CPCAO	9,500	88,50	89,75	C	14,2	13,7	10,7	2,6	104,0	100,0	300,0 / 300,0	07-nov.-16	07-nov.-21	VN 1000,0	NY	- / B- / B
PAMPAR 27	MGC1O	7,500	86,75	87,75	C	9,9	9,7	8,6	6,1	101,6	100,0	750,0 / 750,0	24-ene.-17	24-ene.-27	VN 150000,0	NY	B2 / B+ * - / B
STNEWY 27	-	10,000	95,38	97,00	C	10,8	10,5	10,4	3,7	97,4	96,4	640,805 / 665,0	15-feb.-17	01-mar.-27	VN 150000,0	NY	B3 / - / -
AES 24	AECAO	7,750	88,50	89,38	C	10,6	10,4	8,7	4,3	101,5	100,0	300,0 / 300,0	02-feb.-17	02-feb.-24	VN 150000,0	NY	- / B+ * - / B
YFPDAR 24	-	8,750	97,00	98,00	C	9,5	9,2	9,0	3,8	100,1	100,0	1325,0 / 1325,0	04-abr.-14	04-abr.-24	VN 1000,0	NY	B2 / B+ * - / B
TECPET 22	-	4,875	89,38	90,63	C	7,9	7,5	5,4	3,7	101,6	100,0	500,0 / 500,0	12-dic.-17	12-dic.-22	VN 1000,0	NY	Ba3 / - / -
YFPDAR 25	-	8,500	94,13	95,38	C	9,7	9,4	9,0	5,2	101,7	100,0	1500,0 / 1500,0	28-abr.-15	28-jul.-25	VN 1000,0	NY	B2 / B+ * - / B
YFPDAR 27	YCAMO	6,950	84,88	85,88	C	9,5	9,3	8,1	6,4	101,5	100,0	1000,0 / 1000,0	21-jul.-17	21-jul.-27	VN 10000,0	NY	- / B+ * - / B
YFPDAR 47	-	7,000	75,75	76,75	C	9,5	9,3	9,2	10,5	102,2	100,0	750,0 / 750,0	15-dic.-17	15-dic.-47	VN 10000,0	NY	- / B+ * - / B
AGUSAN 23	-	6,625	78,13	80,00	C	13,5	12,8	8,4	3,7	103,3	102,0	500,0 / 500,0	01-feb.-18	01-feb.-23	VN 150000,0	NY	B2 / - / B
MSUNRG 25	RUU0O	6,875	81,38	82,88	C	11,0	10,7	8,4	5,0	104,3	103,0	600,0 / 600,0	01-feb.-18	01-feb.-25	VN 150000,0	NY	B3 * - / - / -
<b>Otros Corporativos</b>																	
MASHER 21	MTCFO	12,625	102,50	103,50	C	11,5	11,1	12,3	1,6	103,4	100,0	199,693 / 199,693	03-jul.-14	03-jul.-21	VN 1,0	NY	- / NR / B
IRCPAR 23	RPC2O	8,750	99,38	100,88	C	8,9	8,5	8,7	3,0	100,4	100,0	360,0 / 360,0	23-mar.-16	23-mar.-23	VN 500,0	NY	- / B+ * - / BB-
IRSAAR 20	IRSC2	11,500	102,75	104,50	C	9,8	8,7	11,1	1,6	102,6	100,0	71,437 / 150,0	20-jul.-10	20-jul.-20	VN 2000,0	NY	- / B+ * - / BB-
ARCOR 23	-	6,000	98,38	99,75	C	6,4	6,1	6,1	4,1	101,6	100,0	500,0 / 500,0	06-jul.-16	06-jul.-23	VN 1000,0	NY	Ba3 / NR / BB-
CLISA 23	CLISO	9,500	63,50	65,63	C	22,3	21,3	14,7	3,6	102,1	100,0	300,0 / 300,0	20-jul.-16	20-jul.-23	VN 1000,0	NY	- / B- / B *
AEROAR 27	AERAO	6,875	95,38	96,63	C	7,6	7,4	7,2	3,6	101,3	100,0	400,0 / 400,0	06-feb.-17	01-feb.-27	VN 150000,0	NY	B1 / BB- * - / -
RAGHSA 24	RA31O	7,250	86,88	89,25	C	10,5	9,8	8,2	4,5	100,4	100,0	119,730 / 119,730	21-mar.-17	21-mar.-24	VN 1000,0	NY	B2 / NR / -
ARCO 23	-	6,625	102,38	103,25	C	6,1	5,9	6,4	4,3	100,2	100,0	348,469 / 473,767	27-sep.-13	27-sep.-23	VN 100000,0	NY	Ba3 / - / -
ARCO 27	-	5,875	93,00	93,88	C	7,0	6,8	6,3	6,7	100,1	100,0	265,0 / 265,0	04-abr.-17	04-abr.-27	VN 100000,0	NY	Ba3 / - / -
AGRO 27	-	6,000	87,88	89,13	C	7,9	7,7	6,8	6,9	100,3	100,0	500,0 / 500,0	21-sep.-17	21-sep.-27	VN 150000,0	NY	Ba2 / BB / -

Fuente: AdCap en base a Bloomberg

Los precios son indicativos

La cotización "C" corresponde a CLEAN y la "D" corresponde a DIRTY

## Curvas de Rendimiento

8 de octubre de 2018

### Soberanos (US\$ Ley Local)

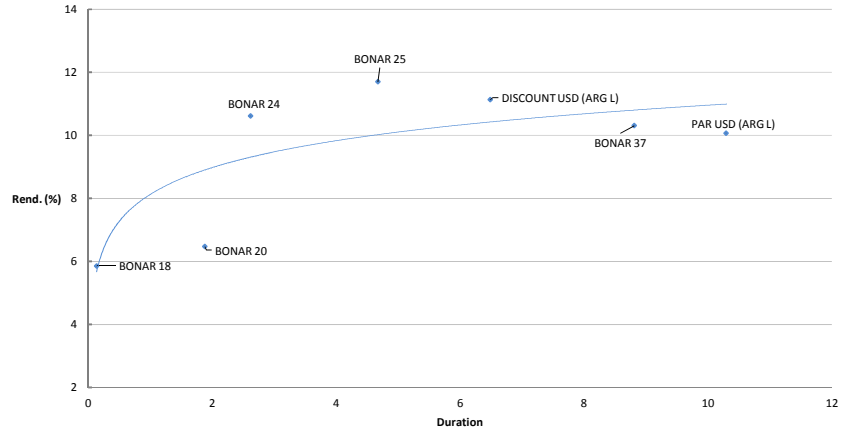

### Soberanos (US\$ Ley Extranjera)

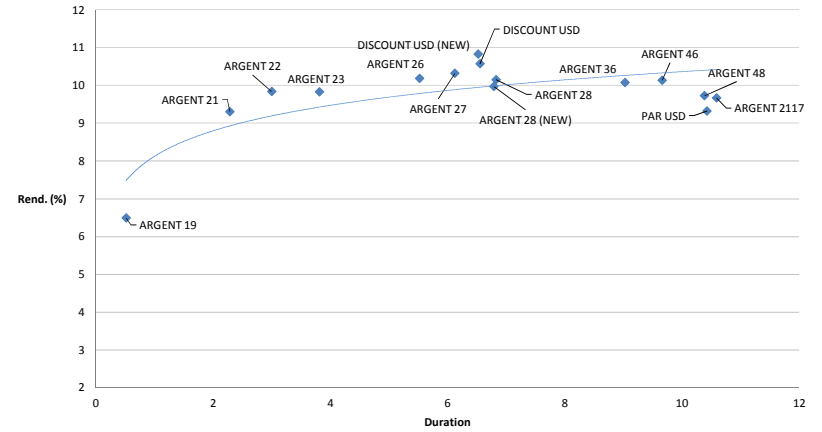

### Soberanos (€)

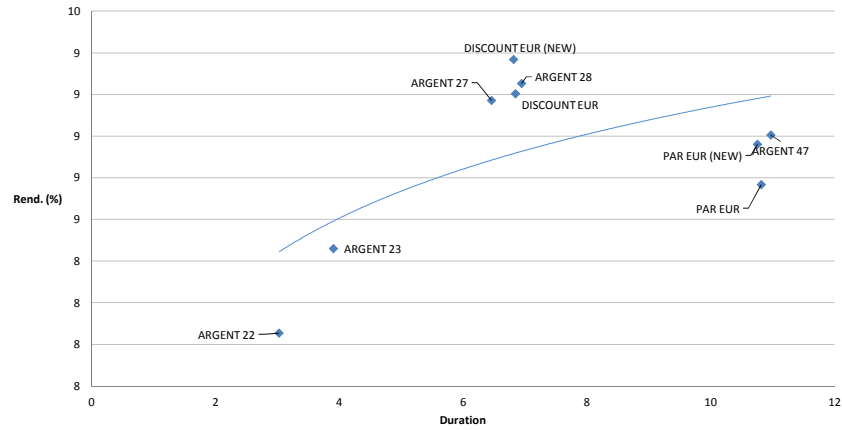

### Soberanos Tasa Fija (AR\$)

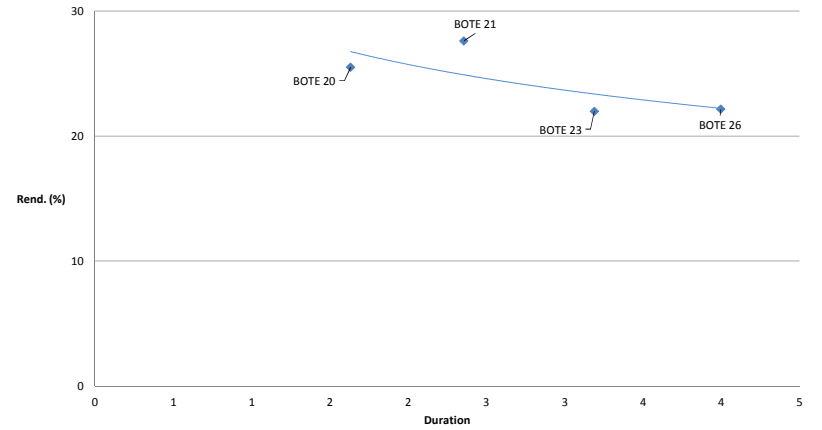

Fuente: AdCap en base a Bloomberg

Los rendimientos expresados en las curvas se corresponden con el Bid

# AdCap

## Curvas de Rendimiento (Cont.)

8 de octubre de 2018

### Soberanos Flotantes a Badlar (AR\$)

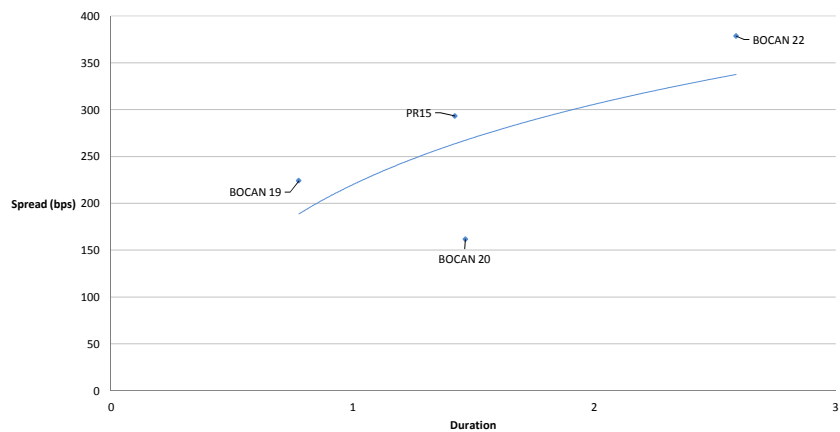

### Soberanos ajustados por CER (AR\$)

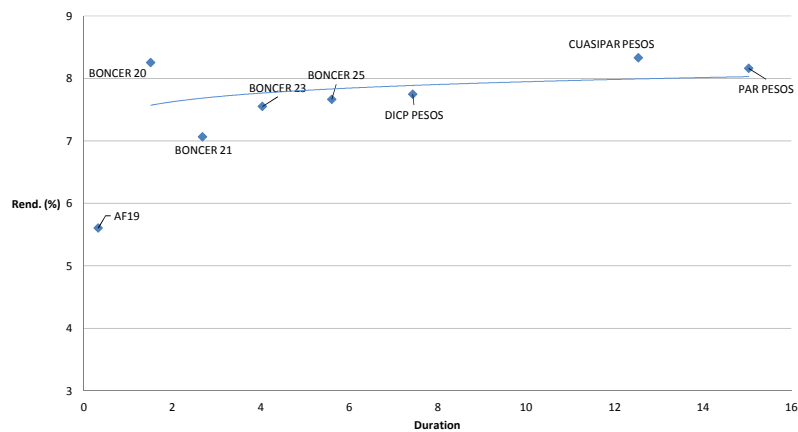

### Provinciales (US\$)

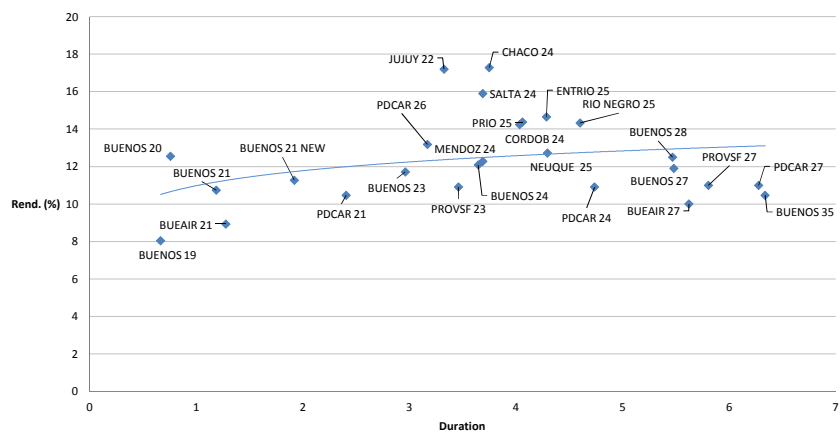

### Provinciales (US\$ Garantizados)

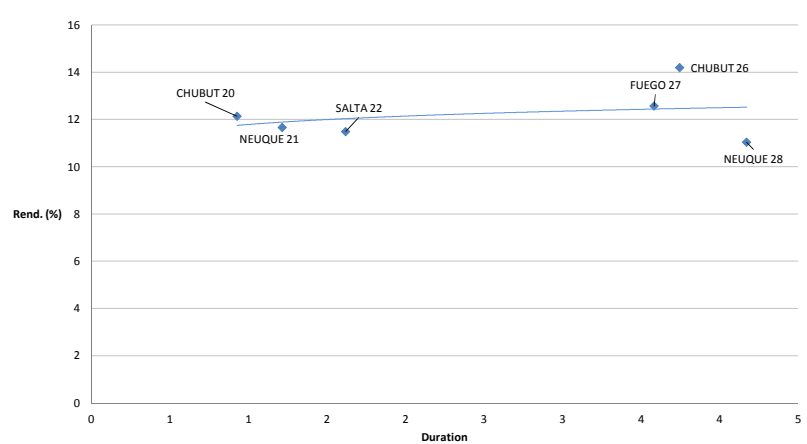

Fuente: AdCap en base a Bloomberg

Los rendimientos expresados en las curvas se corresponden con el Bid

# AdCap

## Curvas de Rendimiento (Cont.)

8 de octubre de 2018

### Provinciales (€)

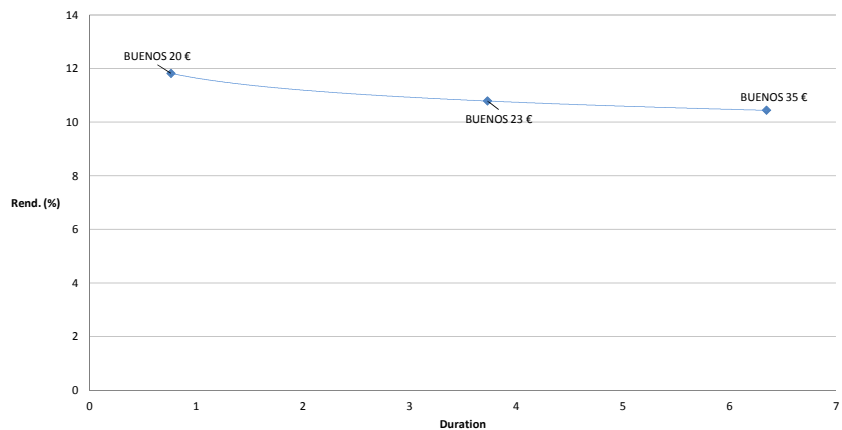

### Corporativos - Bancos (US\$)

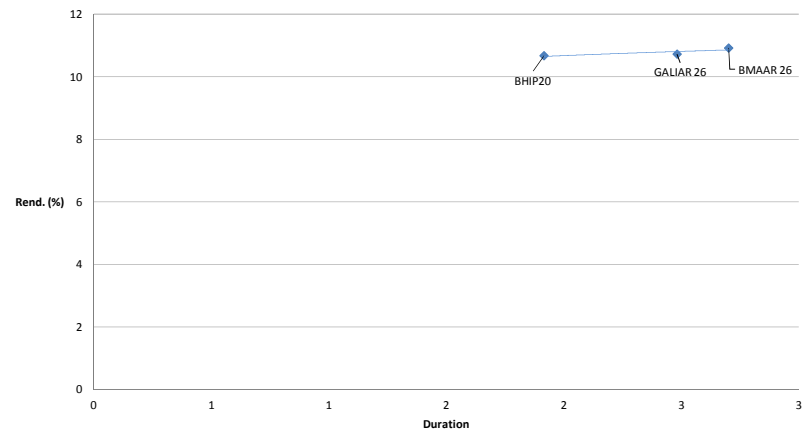

### Corporativos - Utilities, Oil & Gas (US\$)

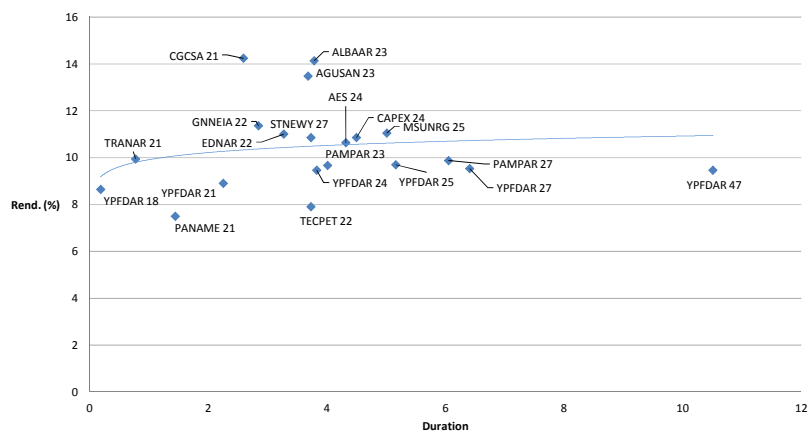

### Corporativos - Otros Corporativos (US\$)

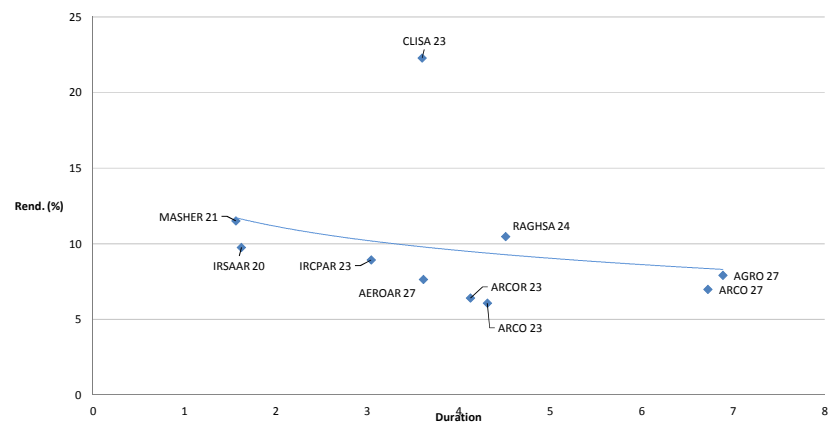

Fuente: AdCap en base a Bloomberg

Los rendimientos expresados en las curvas se corresponden con el Bid

# AdCap

## DIRECTORES

---

Agustín Honig  
+54 11 4819-1761  
[ahonig@ad-cap.com.ar](mailto:ahonig@ad-cap.com.ar)

Juan Martín Molinari  
+54 11 4819-1760  
[jmolinari@ad-cap.com.ar](mailto:jmolinari@ad-cap.com.ar)

## ADCAP ASSET MANAGEMENT FCI

---

Jorge Viñas  
+54 11 4819-1792  
[jvinas@ad-cap.com.ar](mailto:jvinas@ad-cap.com.ar)

## SALES & TRADING

---

Federico Boero  
+54 11 4819-1769  
[fboero@ad-cap.com.ar](mailto:fboero@ad-cap.com.ar)

Mariano Inchauspe  
+54 11 4819-1765  
[minchauspe@ad-cap.com.ar](mailto:minchauspe@ad-cap.com.ar)

Pablo Debernardi  
+54 11 4819-1773  
[pdebernardi@ad-cap.com.ar](mailto:pdebernardi@ad-cap.com.ar)

Nicolas Grandoso  
+54 11 4819-1768  
[ngrandoso@ad-cap.com.ar](mailto:ngrandoso@ad-cap.com.ar)

Pablo Dalma  
+54 11 4819-1762  
[pdalma@ad-cap.com.ar](mailto:pdalma@ad-cap.com.ar)

Fernando Ziade  
+54 11 4819-1767  
[fziade@ad-cap.com.ar](mailto:fziade@ad-cap.com.ar)

Luis Baigorri  
+54 11 4819-0225  
[lbaigorri@ad-cap.com.ar](mailto:lbaigorri@ad-cap.com.ar)

Santiago Masía  
+54 11 4819-1763  
[smasia@ad-cap.com.ar](mailto:smasia@ad-cap.com.ar)

Guido Favreud  
+54 11 4819-1226  
[gfavreud@ad-cap.com.ar](mailto:gfavreud@ad-cap.com.ar)

## CAPITAL MARKETS

---

Lucas Confalonieri  
+54 11 4819-1775  
[lconfalonieri@ad-cap.com.ar](mailto:lconfalonieri@ad-cap.com.ar)

Fernando Lanús  
+54 11 4819-1772  
[flanus@ad-cap.com.ar](mailto:flanus@ad-cap.com.ar)

## RESEARCH & STRATEGY

---

Paula Gandara  
+54 11 4819-0236  
[pgandara@ad-cap.com.ar](mailto:pgandara@ad-cap.com.ar)

Lorena Reich  
+54 11 4819-1770  
[lreich@ad-cap.com.ar](mailto:lreich@ad-cap.com.ar)

Sebastian Suh  
+54 11 4819-0236  
[ssuh@ad-cap.com.ar](mailto:ssuh@ad-cap.com.ar)

## CONTACTO

---

Juncal 1311 5º  
(C1062ABO) - C.A.B.A.  
Argentina  
+54 11 4819-1751

[www.ad-cap.com.ar](http://www.ad-cap.com.ar)  
[info@ad-cap.com.ar](mailto:info@ad-cap.com.ar)



# AdCap

Este documento, y la información, opiniones, estimaciones y alternativas en él expresadas, han sido elaborados por AdCap Securities Argentina S.A. para proveer a sus destinatarios de información general correspondiente a la fecha de emisión del documento y están sujetas a cambios sin previo aviso. AdCap Securities Argentina S.A. no se responsabiliza ni se encuentra obligado a notificar tales cambios o actualizar los contenidos del presente. Este documento está dirigido únicamente al/los destinatario/s y se distribuye exclusivamente a efectos informativos.

Este documento no constituye un Prospecto o un Pricing Supplement, ni una oferta de venta, o una invitación a realizar ofertas de compra, de ninguno de los instrumentos y/o productos mencionados en el presente. En forma alguna este documento o su contenido constituyen la base para un contrato, compromiso o decisión de cualquier tipo.

Los instrumentos y productos mencionados en este documento pueden no ser autorizados para ser distribuidos públicamente por la Comisión Nacional de Valores en Argentina o el organismo de control equivalente en otro país.

Los contenidos de este documento se basan en información disponible de manera pública y que ha sido obtenida de fuentes consideradas confiables. No obstante, tal información no ha sido verificada en forma independiente por AdCap Securities Argentina S.A. y, en consecuencia, no puede proveerse una garantía, ni expresa ni implícita, respecto de su precisión o integridad. AdCap Securities Argentina S.A. no asume responsabilidad de ningún tipo por cualquier resultado negativo consecuencia del uso de este documento o su contenido.

El lector entiende y acepta que a través de esta publicación AdCap Securities Argentina S.A. no provee ningún asesoramiento legal, contable, impositivo ni de inversión respecto a la conveniencia o rendimiento de los instrumentos y productos mencionados. Los instrumentos o inversiones a los que se refiere este documento pueden no ser apropiados para sus destinatarios, dados sus objetivos específicos de inversión, posiciones financieras o perfiles de riesgo, ya que estos no han sido tenidos en cuenta durante la preparación de este informe. Al momento de tomar una decisión sobre la inversión, los posibles inversores deben realizar sus propios estudios sobre los méritos y riesgos involucrados y obtener el asesoramiento especializado de acuerdo a sus respectivas necesidades.

Los inversores interesados en realizar una inversión deben tener presente que todos los instrumentos de inversión mencionados en el presente se encuentran regulados no sólo legalmente sino mediante documentos específicos aprobados por autoridades competentes (ejemplo: prospectos de emisión, avisos de suscripción, suplementos de precio, etc.), que deberían incluir información completa y precisa acerca del respectivo instrumento, y deben ser analizados por tales interesados y sus asesores profesionales de forma previa a la realización de una inversión.

Los inversores deberán estar advertidos que el desempeño observado por valores o instrumentos que se informan en el presente, o los resultados históricos de determinadas inversiones no garantizan su desempeño en el futuro. Los precios de mercado de los valores o instrumentos o los resultados de las inversiones podrían fluctuar en contra de los intereses de los inversores. La operatoria con instrumentos financieros requiere no sólo una vigilancia constante de la posición, sino también el pleno entendimiento de parte del inversor del riesgo de pérdida total de la inversión que podría enfrentar.

Las transacciones en futuros, opciones y valores de alto rendimiento pueden generar aún mayores riesgos que los habituales y no son apropiados para inversores no calificados. En el caso de algunas inversiones, las pérdidas potenciales podrían exceder las cantidades invertidas inicialmente y, en tales circunstancias, podría requerirse que los inversores aporten más dinero para compensar dichas pérdidas. Antes de emprender cualquier transacción con tales instrumentos, los inversores deberán estar al tanto de cómo ellos operan, así como de los derechos, obligaciones y riesgos implícitos tanto en ellos como en los activos subyacentes. Los inversores también deberán estar advertidos de que los mercados secundarios para los mencionados instrumentos pueden ser limitados o incluso no existir.

AdCap Securities Argentina S.A. o cualquiera de sus accionistas, ejecutivos o empleados pueden proveer estrategias de compraventa, de inversión o comentarios del mercado, en forma oral o escrita, diferentes a las aquí expresadas. Bajo ninguna circunstancia podrá ser AdCap Securities Argentina S.A. considerado responsable por el resultado de las inversiones que un inversor efectúe.

El contenido del presente es privado y confidencial. Consecuentemente, este documento no podrá ser reproducido en todo o en parte y no podrá ser entregado a cualquier otra persona sin el consentimiento previo por escrito de AdCap Securities Argentina S.A. El no cumplimiento de estas restricciones puede quebrantar las leyes de la jurisdicción en la que dicha distribución o reproducción ocurriera.

AdCap Securities Argentina S.A. – Agente de Liquidación y Compensación Propio y Agente de Negociación N° 148, Inscripto ante la CNV. Agente del Mercado Abierto Electrónico N° 648. Agente del Mercado a Término de Rosario N° 323. Agente del Mercado de Valores de Buenos Aires N° 97.