

Bonos Soberanos

6 de noviembre de 2018

Instrumento	Ticker	Cupón	Precio		Cotización	Rendimiento (%)		Current Yield	Duration	Valor Técnico	VR (%)	Remanente / Emitido (M)	Fecha Emisión	Fecha Vencimiento	Denominación Mínima	Ley	Calificación (M / S&P / F)
			Bid	Ask		Bid	Ask										
Dólares Ley Local																	
BONAR 18	AN18D	9,000	104,11	104,50	D	6,5	0,0	8,6	0,1	104,0	100,0	3.374 / 3.374	29-nov.-11	29-nov.-18	VN 1,0	Arg.	- / B+ * - / B
BONAR 20	AO20D	8,000	100,00	100,75	D	8,4	7,9	8,0	1,8	100,7	100,0	1.205 / 1.205	08-oct.-15	08-oct.-20	VN 1,0	Arg.	- / B+ * - / B
BONAR 24	AY24D	8,750	102,13	103,13	D	7,9	7,5	8,5	2,6	100,0	100,0	19.622 / 19.622	07-may.-14	07-may.-24	VN 1,0	Arg.	- / B+ * - / B
BONAR 25	AA25D	5,750	78,88	79,88	D	11,1	10,8	7,2	4,6	100,3	100,0	3.494 / 3.494	18-abr.-17	18-abr.-25	VN 1,0	Arg.	- / B+ * - / B
DISCOUNT USD (ARG L)	DICA	8,280	82,13	83,63	C	11,3	11,0	10,0	6,4	143,1	100,0	4.901 / 4.901	29-nov.-05	31-dic.-33	VN 1,0	Arg.	- / B+ * - / B
BONAR 37	AA37D	7,625	75,13	76,63	D	10,9	10,7	10,0	8,8	100,4	100,0	2.021 / 2.021	18-abr.-17	18-abr.-37	VN 1,0	Arg.	- / B+ * - / B
PAR USD (ARG L)	PARA	2,500	52,88	54,38	C	10,1	9,8	4,7	10,2	100,3	100,0	1.230 / 1.246	29-nov.-05	31-dic.-38	VN 1,0	Arg.	- / B+ * - / B
Dólares Ley Extranjera																	
ARGENT 19	AA19D	6,250	100,88	101,13	C	4,3	3,7	6,2	0,5	100,3	100,0	2.750 / 2.750	12-abr.-17	22-abr.-19	VN 150000,0	NY	B2 / B+ * - / B
ARGENT 21	AA21D	6,875	97,00	97,63	C	8,2	8,0	7,1	2,3	100,3	100,0	4.497 / 4.497	12-abr.-17	22-abr.-21	VN 150000,0	NY	B2 / B+ * - / B
ARGENT 22	A2E2D	5,625	91,38	92,00	C	8,8	8,5	6,1	2,9	101,6	100,0	3.250 / 3.250	12-abr.-17	26-ene.-22	VN 1000,0	NY	B2 / B+ * - / B
ARGENT 23	AE23D	4,625	86,50	86,88	C	8,5	8,4	5,3	3,8	101,5	100,0	1.750 / 1.750	11-ene.-18	11-ene.-23	VN 1000,0	NY	B2 / B+ * - / B
ARGENT 26	AA26D	7,500	89,88	90,50	C	9,4	9,3	8,3	5,7	100,3	100,0	6.497 / 6.497	12-abr.-17	22-abr.-26	VN 150000,0	NY	B2 / B+ * - / B
ARGENT 27	A2E7D	6,875	85,75	86,38	C	9,4	9,3	8,0	6,1	101,9	100,0	3.750 / 3.750	12-abr.-17	26-ene.-27	VN 1000,0	NY	B2 / B+ * - / B
ARGENT 28 (NEW)	A2E8D	5,875	80,00	80,38	C	9,1	9,1	7,3	6,8	101,9	100,0	4.250 / 4.250	11-ene.-18	11-ene.-28	VN 1000,0	NY	B2 / B+ * - / B
ARGENT 28	AL28D	6,625	82,63	83,00	C	9,4	9,3	8,0	6,8	102,2	100,0	1.000 / 1.000	12-abr.-17	06-jul.-28	VN 150000,0	NY	B2 / B+ * - / B
DISCOUNT USD (NEW)	DIY0	8,280	88,25	89,13	C	10,2	10,0	9,3	6,5	143,1	100,0	1.296 / 1.296	02-jun.-10	31-dic.-33	VN 1,0	NY	- / B+ * - / B
DISCOUNT USD	DICY	8,280	89,88	90,50	C	9,9	9,8	9,2	6,6	143,1	100,0	3.966 / 3.966	29-nov.-05	31-dic.-33	VN 1,0	NY	B2 / B+ * - / B
ARGENT 36	AL36D	7,125	79,38	80,25	C	9,6	9,4	8,9	9,1	102,4	100,0	1.750 / 1.750	12-abr.-17	06-jul.-36	VN 150000,0	NY	B2 / B+ * - / B
PAR USD	PARY	2,500	57,25	57,88	C	9,2	9,1	4,3	10,4	100,3	100,0	5.297 / 5.313	29-nov.-05	31-dic.-38	VN 1,0	NY	B2 / B+ * - / B
ARGENT 46	AA46D	7,625	81,13	82,00	C	9,6	9,5	9,3	10,4	100,3	100,0	2.750 / 2.750	12-abr.-17	22-abr.-46	VN 150000,0	NY	B2 / B+ * - / B
ARGENT 48	AE48D	6,875	76,00	76,63	C	9,3	9,2	9,0	10,7	102,2	100,0	3.000 / 3.000	11-ene.-18	11-ene.-48	VN 1000,0	NY	B2 / B+ * - / B
ARGENT 2117	AC17D	7,125	77,05	77,37	C	9,2	9,2	9,2	11,0	102,6	100,0	147 / 2.750	28-jun.-17	28-jun.-17	VN 1000,0	NY	- / B+ * - / B
Euros																	
ARGENT 22	AE22E	3,875	90,63	91,75	C	7,3	6,8	4,2	3,0	103,2	100,0	1.250 / 1.250	12-oct.-16	15-ene.-22	VN 100000,0	NY	B2 / B+ * - / B
ARGENT 23	AE23E	3,375	85,63	86,63	C	7,5	7,2	3,9	3,8	102,7	100,0	1.000 / 1.000	09-nov.-17	15-ene.-23	VN 100000,0	NY	B2 / B+ * - / B
ARGENT 27	AE27E	5,000	79,50	80,75	C	8,6	8,3	6,2	6,4	104,1	100,0	1.250 / 1.250	12-oct.-16	15-ene.-27	VN 100000,0	NY	B2 / B+ * - / B
DISCOUNT EUR	DICE	7,820	92,50	93,50	C	9,0	8,8	8,4	6,8	140,4	100,0	2.270 / 2.270	29-nov.-05	31-dic.-33	VN 1,0	UK	B2 / B+ * - / B
DISCOUNT EUR (NEW)	DIE0	7,820	91,38	92,50	C	9,2	9,0	8,5	6,8	140,4	100,0	1.931 / 1.931	02-jun.-10	31-dic.-33	VN 1,0	UK	- / B+ * - / B
ARGENT 28	AE28E	5,250	79,00	80,25	C	8,7	8,4	6,6	6,9	104,3	100,0	1.000 / 1.000	09-nov.-17	15-ene.-28	VN 100000,0	NY	B2 / B+ * - / B
PAR EUR	PARE	2,260	57,50	58,25	C	8,7	8,5	3,9	10,8	100,2	100,0	5.035 / 5.073	29-nov.-05	31-dic.-38	VN 1,0	UK	B2 / B+ * - / B
PAR EUR (NEW)	PAE0	2,260	56,13	57,00	C	8,9	8,7	4,0	10,7	100,2	100,0	1.427 / 1.427	31-dic.-03	31-dic.-38	VN 1,0	Arg.	- / B+ * - / B
ARGENT 47	AN47E	6,250	76,25	77,25	C	8,5	8,4	8,1	11,3	106,2	100,0	750 / 750	09-nov.-17	09-nov.-47	VN 100000,0	NY	B2 / B+ * - / B
Franco Suizos																	
CHF 2020	-	3,375	94,50	95,75	C	6,5	5,8	3,5	1,9	100,2	100,0	400 / 400	12-abr.-17	12-oct.-20	VN 5000,0	NY	B2 / B+ * - / B

Fuente: AdCap en base a Bloomberg

Los precios son indicativos

La cotización "C" corresponde a CLEAN y la "D" corresponde a DIRTY

Bonos Soberanos (Cont.)

6 de noviembre de 2018

Instrumento	Ticker	Cupón	Precio		Cotización	Rendimiento (%)		Current Yield	Duration	Valor Técnico	VR (%)	Remanente / Emitido (M)	Fecha Emisión	Fecha Vencimiento	Denominación Mínima	Ley	Calificación (M / S&P / F)
			Bid	Ask		Bid	Ask										
Warrants																	
WARRANT GDP USD	TVPY		3,50	3,88	C							14.386 / 14.386	29-nov.-05	15-dic.-35	VN 1,0	NY	- / B+ * - / B
WARRANT GDP USD (NEW)	TVY0		3,63	4,25	C							2.833 / 2.833	02-jun.-10	15-dic.-35	VN 1,0	NY	- / B+ * - / B
WARRANT GDP USD (ARG L)	TVPA		3,25	3,88	D							3.105 / 3.105	29-nov.-05	15-dic.-35	VN 1,0	Arg.	- / B+ * - / B
WARRANT GDP EUR	TVPE		3,25	3,88	C							18.947 / 18.947	29-nov.-05	15-dic.-35	VN 1,0	U.K.	- / B+ * - / B
WARRANT GDP ARS	TVPP		0,12	0,14	D							38.525 / 86.154	29-nov.-05	15-dic.-35	VN 1,0	Arg.	- / B+ * - / B
Tasa Fija ARS																	
BOTE 20	TN20P	26,000	109,46	109,54	D	26,3	26,2	23,7	1,6	109,9	100,0	100.708 / 100.708	21-jun.-18	21-nov.-20	VN 1000,0	Arg.	- / B+ * - / B
BOTE 21	TO21P	18,200	79,00	80,00	D	30,5	29,9	22,9	2,3	101,8	100,0	62.500 / 62.500	03-oct.-16	03-oct.-21	VN 1,0	Arg.	B2 / B+ * - / B
BOTE 23	TO23P	16,000	85,50	86,75	D	21,2	20,7	18,6	3,4	100,9	100,0	64.150 / 64.150	17-oct.-16	17-oct.-23	VN 1,0	Arg.	B2 / B+ * - / B
BOTE 26	TO26P	15,500	81,00	84,00	D	20,7	19,8	18,8	4,4	100,9	100,0	96.570 / 96.570	17-oct.-16	17-oct.-26	VN 1,0	Arg.	B2 / B+ * - / B
Flotantes a Badlar en ARS																	
BOCAN 19	AMX9P	Badlar + 250bps	107,50	108,00	D	233pbs	63pbs	46,8	0,8	107,7	100,0	39.263 / 39.263	11-mar.-13	11-mar.-19	VN 1,0	Arg.	- / B+ * - / B
BOCAN 20	AM20P	Badlar + 325bps	109,20	109,35	D	237pbs	220pbs	45,6	1,5	108,6	100,0	16.728 / 16.728	01-mar.-16	01-mar.-20	VN 1,0	Arg.	- / B+ * - / B
PR15	PR15	Badlar	168,00	169,00	D	533pbs	482pbs	24,5	1,3	198,1	100,0	3.235 / 3.235	22-feb.-10	04-oct.-22	VN 1,0	Arg.	- / B+ * - / B
BOCAN 22	AA22P	Badlar + 200bps	104,00	104,50	D	236pbs	203pbs	50,6	2,6	105,0	100,0	53.625 / 53.625	03-abr.-17	03-abr.-22	VN 1,0	Arg.	- / B+ * - / B
Flotantes a POMO en ARS																	
BOPOMO	TJ20P	POMO	120,50	121,25	D	-1183pbs	-1251pbs	55,9	1,1	108,8	100,0	104.399 / 104.399	21-jun.-17	21-jun.-20	VN 1,0	Arg.	- / - / -
Ajustados por CER en ARS																	
BONCER 20	TC20P	CER + 225bps	154,00	156,00	D	8,5	7,6	1,5	1,5	100,1	100,0	57.362 / 57.362	28-oct.-16	28-abr.-20	VN 1,0	Arg.	- / B+ * - / B
BONCER 21	TC21P	CER + 250bps	160,00	160,25	D	7,2	7,1	1,6	2,6	101,3	100,0	26.736 / 26.736	22-jul.-16	22-jul.-21	VN 1,0	Arg.	B2 / B+ * - / B
BONCER 23	TC23P	CER + 400bps	109,00	110,00	D	8,0	7,7	3,7	4,0	100,9	100,0	28.300 / 28.300	06-mar.-18	06-mar.-23	VN 1,0	Arg.	/ /
BONCER 25	TC25P	CER + 400bps	98,76	100,32	D	7,8	7,5	4,0	5,7	100,2	100,0	29.908 / 29.908	27-abr.-18	27-abr.-25	VN 1,0	Arg.	/ /
DICP PESOS	DICP	CER + 583bps	899,66	907,07	D	7,0	6,9	0,6	7,5	19,9	100,0	10.472 / 15.012	29-nov.-05	31-dic.-33	VN 1,0	Arg.	/ /
PAR PESOS	PARP	CER + 118bps	374,50	376,50	D	7,5	7,4	0,3	12,9	964,2	100,0	2.861 / 5.409	29-nov.-05	31-dic.-38	VN 1,0	Arg.	- / B+ * - / B
CUASIPAR PESOS	CUAP	CER + 331bps	521,00	556,00	D	8,5	8,0	0,6	12,5	975,6	100,0	23.434 / 23.668	29-nov.-05	31-dic.-45	VN 1,0	Arg.	- / B+ * - / B
Ajustados por CER + Piso																	
ARG CER 19	AF19P	CER + 375bps	133,75	134,00	D	0,4	-0,4	2,8	0,3	103,6	100,0	70.481 / 70.481	09-feb.-18	08-feb.-19	VN 1,0	Arg.	- / B+ * - / B
Letras del Tesoro Capitalizables en ARS																	
LETE ARS NOV 18	LTPN8	3,00%	107,00	107,00	D	56,30	56,30		0,1	100,0	100,0	40.000 / 40.000	17-ago.-18	03-dic.-18	VN 1000,0	Arg.	- / B+ * - / B
LETE ARS DIC 18	LTPD8	4,00%	107,20	107,20	D	49,46	49,46		0,1	100,0	100,0	37.976 / 37.976	14-sep.-18	28-dic.-18	VN 1000,0	Arg.	- / B+ * - / B
LETE ARS ENE 19	LTPPE9	4,00%	106,65	106,65	D	48,88	48,88		0,2	100,0	100,0	42.712 / 42.712	21-sep.-18	31-ene.-19	VN 1000,0	Arg.	- / B+ * - / B
LETE ARS FEB 19	LTPPF9	4,00%	106,75	106,75	D	49,16	49,16		0,3	100,0	100,0	47.583 / 47.583	21-sep.-18	28-feb.-19	VN 1000,0	Arg.	- / B+ * - / B
LETE ARS MAR 19	LTPPM9	2,85%	104,00	104,00	D	46,93	46,93		0,4	100,0	100,0	24.035 / 24.035	17-ago.-18	29-mar.-19	VN 1000,0	Arg.	- / B+ * - / B
LETE ARS ABR 19	LTPPA9	4,00%	104,70	104,70	D	47,31	47,31		0,5	100,0	100,0	35.000 / 35.000	19-oct.-18	30-abr.-19	VN 10000,0	Arg.	- / B+ * - / B
LETE ARS MAY 19	LTPPY9	3,75%	102,00	102,00	D	47,87	47,87		0,6	100,0	100,0	40.000 / 40.000	30-oct.-18	31-may.-19	VN 10000,0	Arg.	- / B+ * - / B
LETE ARS SEP 19	LTPPS9	3,45%	107,00	107,00	D	46,78	46,78		0,9	100,0	100,0	44.038 / 44.038	21-sep.-18	30-sep.-19	VN 1000,0	Arg.	- / B+ * - / B
LETE ARS OCT 19	LTPPO9	3,35%	104,25	104,25	D	45,34	45,34		1,0	100,0	100,0	40.000 / 40.000	19-oct.-18	31-oct.-19	VN 10000,0	Arg.	- / B+ * - / B
LETE ARS ABR 20	LTPPA0	3,00%	103,00	103,00	D	44,18	44,18		1,5	100,0	100,0	27.400 / 27.400	30-oct.-18	30-abr.-20	VN 10000,0	Arg.	- / B+ * - / B

Fuente: AdCap en base a Bloomberg

Los precios son indicativos

La cotización "C" corresponde a CLEAN y la "D" corresponde a DIRTY

Bonos Provinciales

6 de noviembre de 2018

Instrumento	Ticker	Cupón	Precio		Cotización	Rendimiento (%)		Current Yield	Duration	Valor Técnico	VR (%)	Remanente / Emitido (M)	Fecha Emisión	Fecha Vencimiento	Denominación Mínima	Ley	Calificación (M / S&P / F)	
			Bid	Ask		Bid	Ask											
Dolares																		
BUENOS 20	BPMD	4,000	93,50	95,50	C	11,2	8,9	4,2	1,0	50,1	50,0	32 / 63	12-ene.-06	01-may.-20	VN 1,0	NY	B2 / B+	*- / NR
BUENOS 19	PBJ19	5,750	99,75	100,38	C	6,2	5,1	5,7	0,6	102,3	100,0	750 / 750	15-jun.-16	15-jun.-19	VN 150000,0	NY	B2 / B+	*- / NR
BUENOS 21	BP21D	10,875	101,75	102,75	C	9,3	8,4	10,6	1,1	103,1	100,0	750 / 750	26-ene.-11	26-ene.-21	VN 100000,0	NY	B2 / B+	*- / NR
BUEAIR 21	-	8,950	101,50	102,63	C	7,7	6,7	8,8	1,2	102,0	100,0	500 / 500	19-feb.-15	19-feb.-21	VN 200000,0	U.K	B2 / B+	*- / B
BUENOS 21 NEW	PBJ21	9,950	99,25	100,00	C	10,4	9,9	10,0	1,8	104,1	100,0	900 / 900	09-jun.-15	09-jun.-21	VN 150000,0	NY	B2 / B+	*- / NR
PDCAR 21	CO21D	7,125	93,50	94,50	C	10,0	9,6	7,6	2,3	102,9	100,0	725 / 725	10-jun.-16	10-jun.-21	VN 150000,0	NY	B2 / B+	*- / B
BUENOS 23	PBF23	6,500	86,88	87,75	C	11,5	11,1	7,4	2,9	101,5	100,0	750 / 750	15-feb.-17	15-feb.-23	VN 10000,0	NY	B2 / B+	*- / NR
JUIJUY 22	JUS22	8,625	74,88	76,50	C	17,9	17,2	11,4	3,2	101,2	100,0	210 / 210	20-sep.-17	20-sep.-22	VN 150000,0	NY	- / B / -	
PROVSF 23	SF23D	7,000	87,25	88,38	C	11,1	10,8	8,0	3,4	100,9	100,0	250 / 250	23-mar.-17	23-mar.-23	VN 150000,0	NY	B2 / - / B	
PDCAR 26	CO26D	7,125	82,38	83,63	C	13,1	12,7	8,6	3,2	100,2	100,0	300 / 300	27-oct.-16	27-oct.-26	VN 10000,0	NY	B2 / B+	*- / B
BUENOS 24	PBM24	9,125	91,00	92,00	C	11,8	11,5	10,0	3,6	101,3	100,0	1.250 / 1.250	16-mar.-16	16-mar.-24	VN 150000,0	NY	B2 / B+	*- / NR
SALTA 24	SA24D	9,125	79,75	81,13	C	15,4	14,9	11,3	3,6	103,1	100,0	350 / 350	07-jul.-16	07-jul.-24	VN 150000,0	NY	- / B / B	
CHACO 24	CH24D	9,375	72,88	74,38	C	18,2	17,6	12,7	3,6	102,1	100,0	250 / 250	18-ago.-16	18-ago.-24	VN 150000,0	NY	B2 / - / B	
PRI0 25	RIF25	9,750	80,75	82,38	C	15,2	14,7	12,0	4,0	102,0	100,0	300 / 300	24-feb.-17	24-feb.-25	VN 150000,0	NY	- / B / B	
MENDOZ 24	PMY24	8,375	83,13	84,38	C	13,5	13,1	10,0	3,6	103,9	100,0	500 / 500	19-may.-16	19-may.-24	VN 150000,0	NY	B2 / B+	*- / -
CORDOB 24	-	7,875	71,00	74,63	C	16,9	15,5	10,8	3,9	100,9	100,0	150 / 150	29-sep.-16	29-sep.-24	VN 150000,0	NY	B2 / - / B	
ENTRIO 25	ERF25	8,750	76,50	77,75	C	15,2	14,8	11,3	4,2	102,2	100,0	500 / 500	08-feb.-17	08-feb.-25	VN 150000,0	NY	- / B / B	
NEUQUE 25	-	7,500	81,38	82,38	C	12,3	12,0	9,2	4,4	100,2	100,0	366 / 366	27-abr.-17	27-abr.-25	VN 10000,0	NY	- / B / B	
PDCAR 24	CO24D	7,450	84,75	85,88	C	11,1	10,8	8,7	4,7	101,4	100,0	510 / 510	01-mar.-17	01-sep.-24	VN 150000,0	NY	B2 / B+	*- / B
RIO NEGRO 25	RND25	7,750	71,63	72,50	C	15,1	14,8	10,8	4,5	103,3	100,0	300 / 300	07-dic.-17	07-dic.-25	VN 150000,0	NY	B2 / B / -	
BUENOS 27	PBJ27	7,875	81,63	82,25	C	11,6	11,4	9,6	5,4	103,1	100,0	1.750 / 1.750	15-jun.-16	15-jun.-27	VN 150000,0	NY	B2 / B+	*- / NR
BUEAIR 27	-	7,500	88,75	90,13	C	9,6	9,4	8,4	5,6	103,3	100,0	890 / 890	01-jun.-16	01-jun.-27	VN 200000,0	NY	B2 / B+	*- / B
BUENOS 28	BP28D	9,625	84,63	86,13	C	12,6	12,3	11,3	5,7	100,5	100,0	400 / 400	18-abr.-07	18-abr.-28	VN 100000,0	NY	B2 / B+	*- / NR
PROVSF 27	-	6,900	77,38	78,50	C	11,3	11,0	8,9	6,0	100,1	100,0	250 / 250	01-nov.-16	01-nov.-27	VN 150000,0	NY	B2 / - / B	
PDCAR 27	CO27D	7,125	78,88	79,88	C	10,9	10,7	9,0	6,2	101,9	100,0	450 / 450	07-jul.-17	01-ago.-27	VN 150000,0	NY	B2 / B+	*- / B
BUENOS 35	BPLD	4,000	62,63	63,88	C	11,0	10,7	6,3	6,2	101,9	100,0	446 / 446	12-ene.-06	15-may.-35	VN 1,0	NY	B2 / B+	*- / NR
Dolares Garantizados																		
CHUBUT 20	-	7,750	96,09	97,70	C	12,5	10,5	8,0	0,9	20,2	19,4	20 / 104	23-jul.-10	01-jul.-20	VN 10000,0	U.K.	Ba3 / - / -	
NEUQUE 21	NRH2	7,875	94,25	101,00	C	12,6	7,1	8,1	1,3	18,9	18,6	48 / 260	26-abr.-11	26-abr.-21	VN 150000,0	NY	- / B / B	
SALTA 22	SARH	9,500	97,75	98,63	C	11,0	10,4	9,7	1,5	42,6	41,2	76 / 185	16-mar.-12	16-mar.-22	VN 150000,0	NY	- / B / B	
FUEGO 27	TFU27	8,950	87,00	88,50	C	12,8	12,3	10,2	3,6	100,5	100,0	200 / 200	17-abr.-17	17-abr.-27	VN 10000,0	NY	B3 / - / -	
CHUBUT 26	PUL26	7,750	84,25	85,88	C	12,2	11,7	9,1	3,8	100,3	100,0	650 / 650	26-jul.-16	26-jul.-26	VN 150000,0	NY	B2 / - / B	
NEUQUE 28	NDT11	8,625	94,50	96,25	C	10,0	9,5	9,0	4,2	102,1	100,0	349 / 349	12-may.-16	12-may.-28	VN 150000,0	NY	- / B / B	
Euros																		
BUENOS 20 €	BPME	4,000	96,25	97,38	C	8,1	6,8	4,1	1,0	50,1	50,0	286 / 572	12-ene.-06	01-may.-20	VN 1,0	NY	B2 / B+	*- / NR
BUENOS 23 €	PBE23	5,375	84,63	86,38	C	10,0	9,4	6,3	3,7	104,3	100,0	500 / 500	20-jul.-17	20-ene.-23	VN 100000,0	NY	B2 / B+	*- / NR
BUENOS 35 €	BPLE	4,000	66,00	67,13	C	10,1	9,9	6,0	6,3	101,9	100,0	468 / 468	12-ene.-06	15-may.-35	VN 1,0	NY	B2 / B+	*- / NR

Fuente: AdCap en base a Bloomberg

Los precios son indicativos

La cotización "C" corresponde a CLEAN y la "D" corresponde a DIRTY

Bonos Corporativos

6 de noviembre de 2018

Instrumento	Ticker	Cupón	Precio		Cotización	Rendimiento (%)		Current Yield	Duration	Valor Técnico	VR (%)	Remanente / Emitido (M)	Fecha Emisión	Fecha Vencimiento	Denominación Mínima	Ley	Calificación (M / S&P / F)
			Bid	Ask		Bid	Ask										
Bancos																	
BHIP20	BHCVO	9,750	99,63	100,63	C	9,9	9,4	9,7	1,8	104,3	100,0	350 / 350	30-nov.-15	30-nov.-20	VN 50000,0	NY	B2 / B+ * - / B
GALIAR 26	BYC20	8,250	92,13	93,50	C	10,9	10,6	8,9	2,4	102,5	100,0	250 / 250	19-jul.-16	19-jul.-26	VN 200000,0	NY	B3 / B+ * - / -
BMAAR 26	BACAO	6,750	82,63	83,63	C	11,1	10,9	8,1	2,7	100,1	100,0	400 / 400	04-nov.-16	04-nov.-26	VN 150000,0	NY	B3 / - / B
Utilities, Oil & Gas																	
TRANAR 21	OTRX9	9,750	100,13	101,50	C	9,7	9,1	9,7	0,7	102,2	100,0	101 / 101	02-ago.-11	15-ago.-21	VN 2000,0	NY	- / B+ * - / NR
EDNAR 22	EDEN9	9,750	96,88	98,38	C	10,7	10,3	10,0	3,4	100,4	100,0	176 / 300	25-oct.-10	25-oct.-22	VN 2000,0	NY	B1 / B / -
CAPEX 24	CAC20	6,875	83,13	84,63	C	11,0	10,6	8,2	4,4	103,3	100,0	300 / 300	15-may.-17	15-may.-24	VN 1000,0	NY	- / B+ * - / B
YFPDAR 18	-	8,875	100,00	100,63	C	8,6	3,3	8,8	0,1	103,4	100,0	276 / 862	19-dic.-13	19-dic.-18	VN 1000,0	NY	B2 / B+ * - / B
GNNEIA 22	GNCLO	8,750	93,63	94,75	C	11,2	10,7	9,3	2,8	102,6	100,0	500 / 500	20-ene.-17	20-ene.-22	VN 1000,0	NY	B2 / - / B
PANAME 21	PANA1	7,875	102,38	103,25	C	6,8	6,4	7,7	1,4	100,0	100,0	500 / 500	07-may.-10	07-may.-21	VN 2000,0	NY	Ba3 / B+ / -
ALBAAR 23	GMFRO	9,625	84,63	85,75	C	14,2	13,8	11,3	3,7	102,7	100,0	336 / 336	27-jul.-16	27-jul.-23	VN 150000,0	NY	B2 / - / -
PAMPAR 23	PTSTO	7,375	94,25	95,25	C	8,9	8,6	7,8	3,9	102,2	100,0	500 / 500	21-jul.-16	21-jul.-23	VN 1000,0	NY	B2 / B+ * - / B
YFPDAR 21	YCAFO	8,500	102,13	102,75	C	7,5	7,2	8,3	2,2	101,1	100,0	1.000 / 1.000	23-mar.-16	23-mar.-21	VN 1000,0	NY	B2 / B+ * - / B
CGCSA 21	CPCAO	9,500	90,63	92,25	C	13,4	12,7	10,4	2,7	100,0	100,0	300 / 300	07-nov.-16	07-nov.-21	VN 1000,0	NY	- / B- / B
PAMPAR 27	MGC10	7,500	90,25	91,25	C	9,2	9,0	8,3	6,0	102,2	100,0	750 / 750	24-ene.-17	24-ene.-27	VN 150000,0	NY	B2 / B+ * - / B
STNEWY 27	-	10,000	93,38	94,75	C	11,2	11,0	10,6	3,6	98,2	96,4	641 / 665	15-feb.-17	01-mar.-27	VN 150000,0	NY	B3 / - / -
AES 24	AECAO	7,750	87,38	88,50	C	11,0	10,7	8,8	4,2	102,1	100,0	300 / 300	02-feb.-17	02-feb.-24	VN 150000,0	NY	- / B+ * - / B
YFPDAR 24	-	8,750	101,13	101,88	C	8,5	8,3	8,6	3,8	100,8	100,0	1.325 / 1.325	04-abr.-14	04-abr.-24	VN 1000,0	NY	B2 / B+ * - / B
TECPET 22	-	4,875	93,13	94,38	C	6,8	6,5	5,2	3,7	102,0	100,0	500 / 500	12-dic.-17	12-dic.-22	VN 1000,0	NY	Ba3 / - / -
YFPDAR 25	-	8,500	97,38	98,13	C	9,0	8,9	8,7	5,1	102,4	100,0	1.500 / 1.500	28-abr.-15	28-jul.-25	VN 1000,0	NY	B2 / B+ * - / B
YFPDAR 27	YCAMO	6,950	87,38	88,25	C	9,1	8,9	7,9	6,4	102,1	100,0	1.000 / 1.000	21-jul.-17	21-jul.-27	VN 10000,0	NY	- / B+ * - / B
YFPDAR 47	-	7,000	78,38	79,38	C	9,1	9,0	8,9	10,7	102,8	100,0	750 / 750	15-dic.-17	15-dic.-47	VN 10000,0	NY	- / B+ * - / B
AGUSAN 23	-	6,625	77,50	78,88	C	13,8	13,3	8,5	3,6	103,8	102,0	500 / 500	01-feb.-18	01-feb.-23	VN 150000,0	NY	B2 / - / B
MSUNRG 25	RUU00	6,875	80,25	81,13	C	11,4	11,2	8,5	4,9	104,9	103,0	600 / 600	01-feb.-18	01-feb.-25	VN 150000,0	NY	B3 * - / - / -
Otros Corporativos																	
MASHER 21	MTCFO	12,625	102,75	103,88	C	11,4	10,9	12,2	1,5	104,4	100,0	200 / 200	03-jul.-14	03-jul.-21	VN 1,0	NY	- / NR / B
IRPCAR 23	RPC20	8,750	99,75	101,00	C	8,8	8,5	8,7	3,0	101,1	100,0	360 / 360	23-mar.-16	23-mar.-23	VN 500,0	NY	- / B+ * - / BB-
IRSAAR 20	IRSC2	11,500	100,63	102,13	C	11,1	10,1	11,3	1,5	103,5	100,0	71 / 150	20-jul.-10	20-jul.-20	VN 2000,0	NY	- / B+ * - / BB-
ARCOR 23	-	6,000	97,75	98,75	C	6,6	6,3	6,1	4,0	102,0	100,0	500 / 500	06-jul.-16	06-jul.-23	VN 1000,0	NY	Ba3 / NR / BB-
CLISA 23	CLISO	9,500	63,50	65,75	C	22,4	21,4	14,7	3,5	102,9	100,0	300 / 300	20-jul.-16	20-jul.-23	VN 1000,0	NY	- / B- / B
AEROAR 27	AERAO	6,875	93,75	95,00	C	7,9	7,7	7,3	3,6	100,1	100,0	400 / 400	06-feb.-17	01-feb.-27	VN 150000,0	NY	B1 / BB- * - / -
RAGHSA 24	RA310	7,250	88,13	90,00	C	10,2	9,7	8,1	4,4	100,9	100,0	120 / 120	21-mar.-17	21-mar.-24	VN 1000,0	NY	B2 / NR / -
ARCO 23	-	6,625	102,13	103,13	C	6,1	5,9	6,5	4,2	100,8	100,0	348 / 474	27-sep.-13	27-sep.-23	VN 100000,0	NY	Ba3 / - / -
ARCO 27	-	5,875	90,88	91,88	C	7,3	7,2	6,4	6,6	100,6	100,0	265 / 265	04-abr.-17	04-abr.-27	VN 100000,0	NY	Ba3 / - / -
AGRO 27	-	6,000	87,63	88,75	C	8,0	7,8	6,8	6,8	100,8	100,0	500 / 500	21-sep.-17	21-sep.-27	VN 150000,0	NY	Ba2 / BB / -

Fuente: AdCap en base a Bloomberg

Los precios son indicativos

La cotización "C" corresponde a CLEAN y la "D" corresponde a DIRTY

Curvas de Rendimiento

6 de noviembre de 2018

Soberanos (US\$ Ley Local)

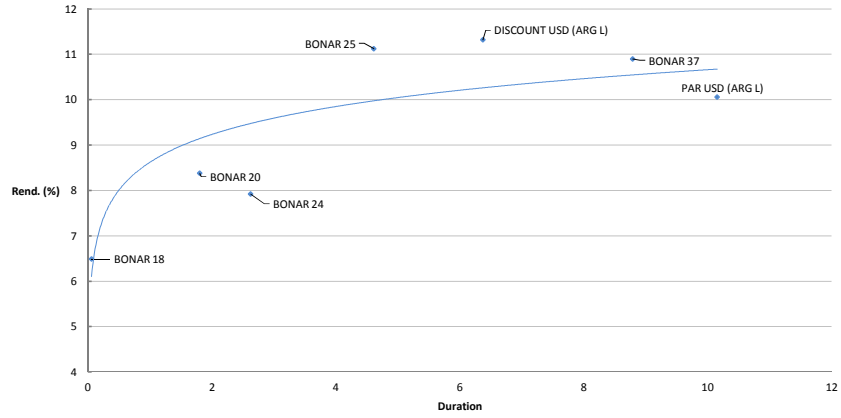

Soberanos (US\$ Ley Extranjera)

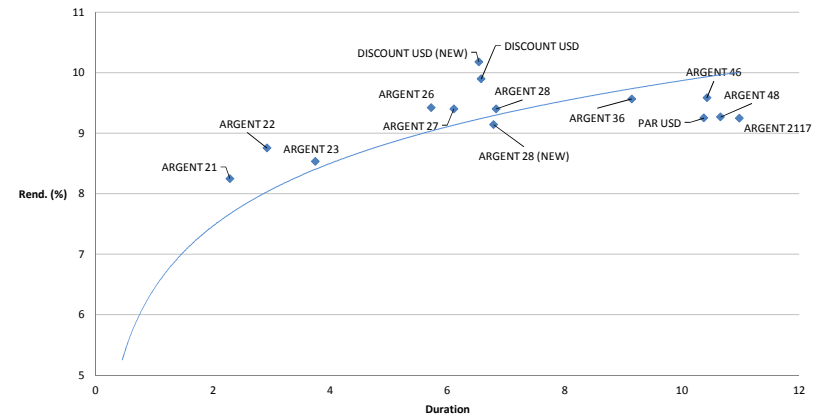

Soberanos (€)

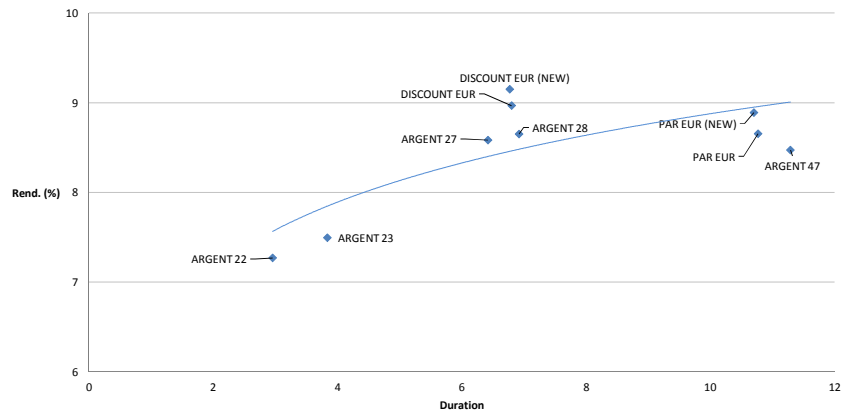

Soberanos Lecap (AR\$)

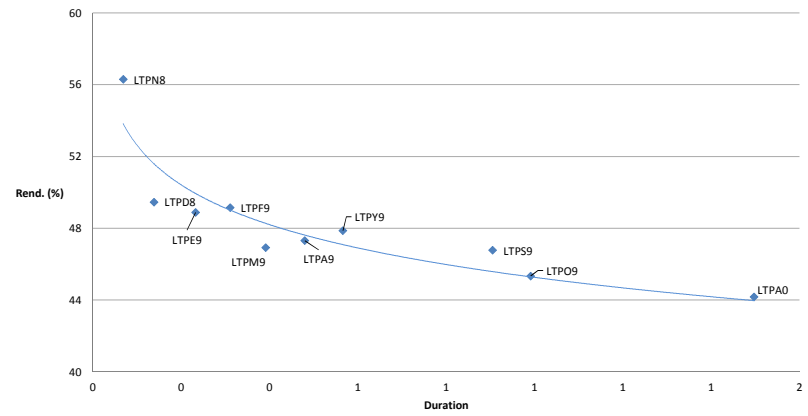

Fuente: AdCap en base a Bloomberg

Los rendimientos expresados en las curvas se corresponden con el Bid

AdCap

Curvas de Rendimiento (Cont.)

6 de noviembre de 2018

Soberanos Flotantes a Badlar (ARS)

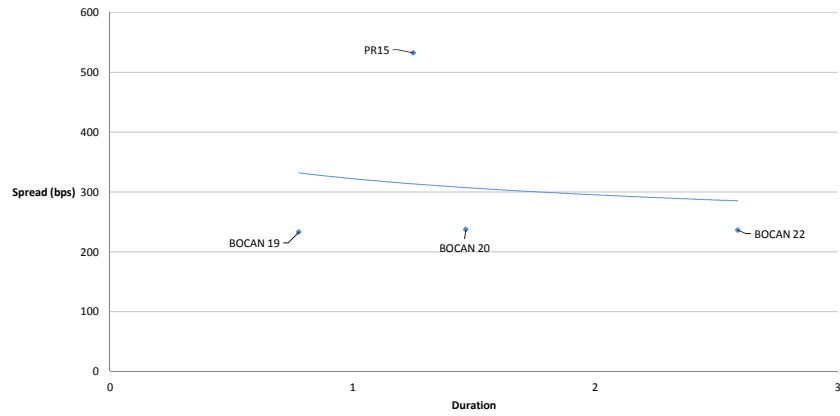

Soberanos ajustados por CER (ARS)

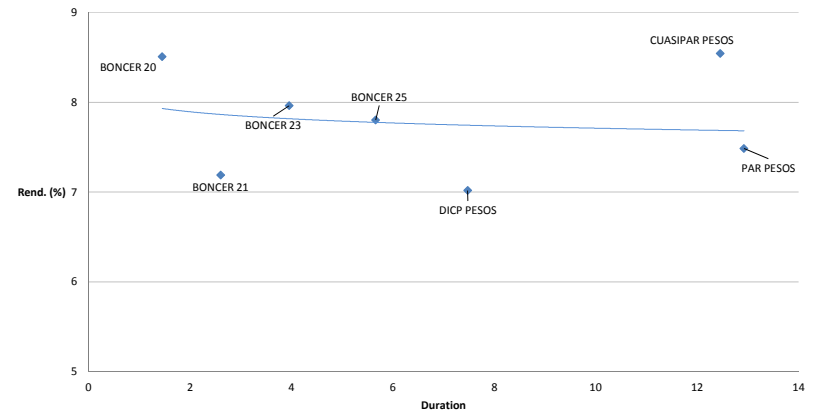

Provinciales (US\$)

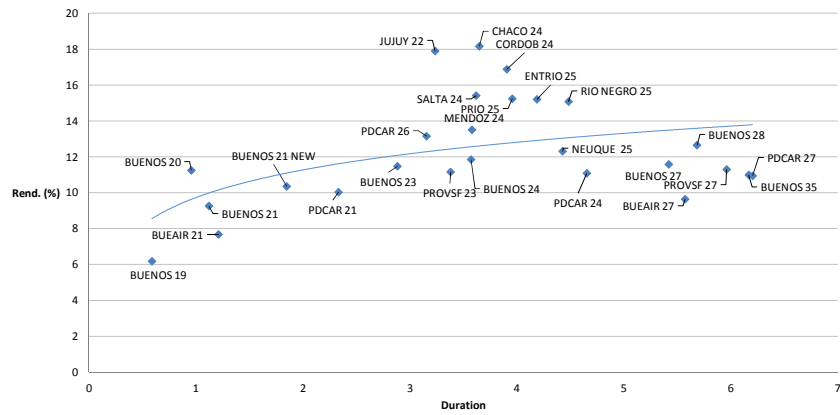

Provinciales (US\$ Garantizados)

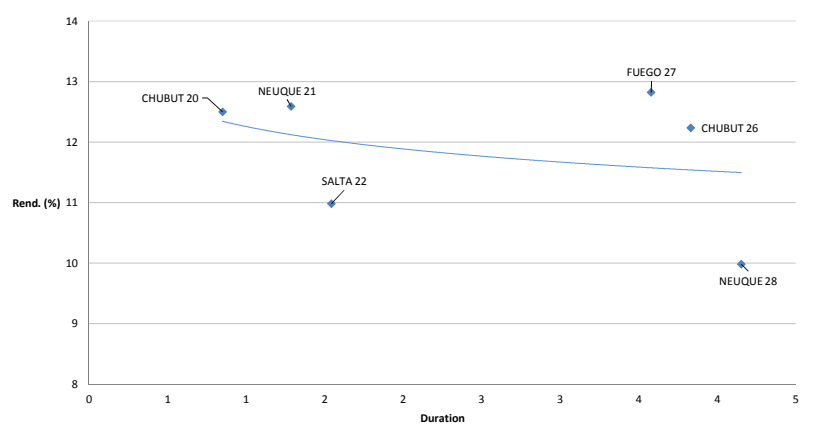

Fuente: AdCap en base a Bloomberg

Los rendimientos expresados en las curvas se corresponden con el Bid

AdCap

Curvas de Rendimiento (Cont.)

6 de noviembre de 2018

Provinciales (€)

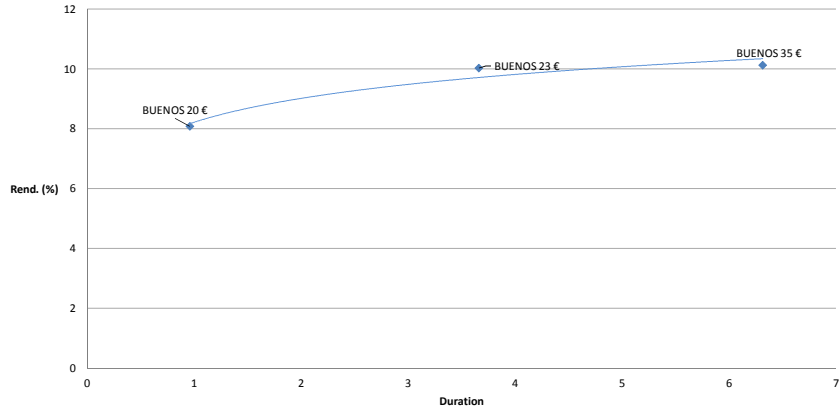

Corporativos - Bancos (US\$)

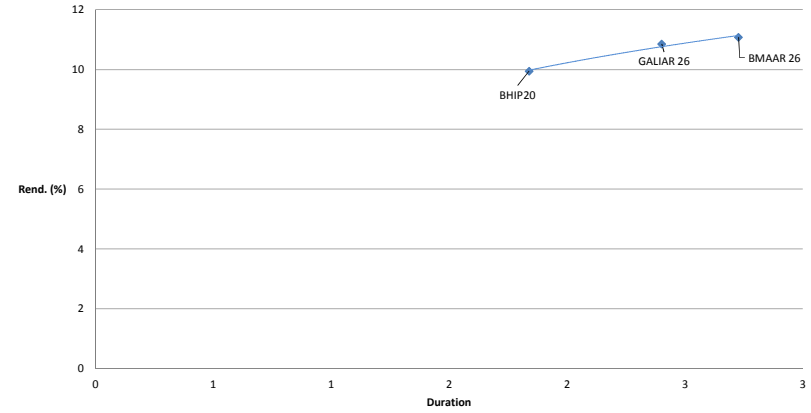

Corporativos - Utilities, Oil & Gas (US\$)

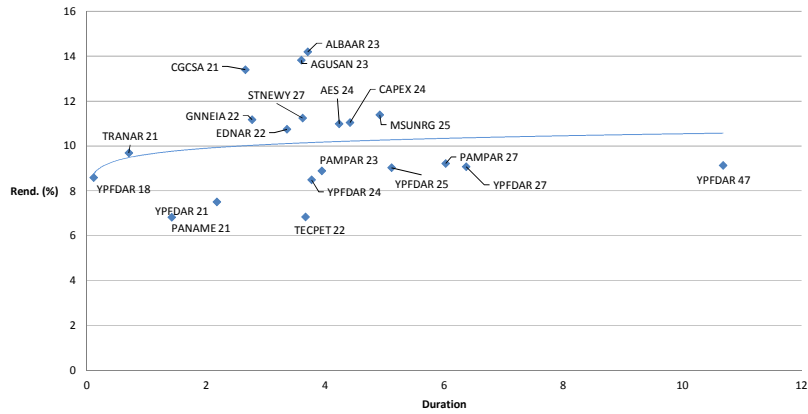

Corporativos - Otros Corporativos (US\$)

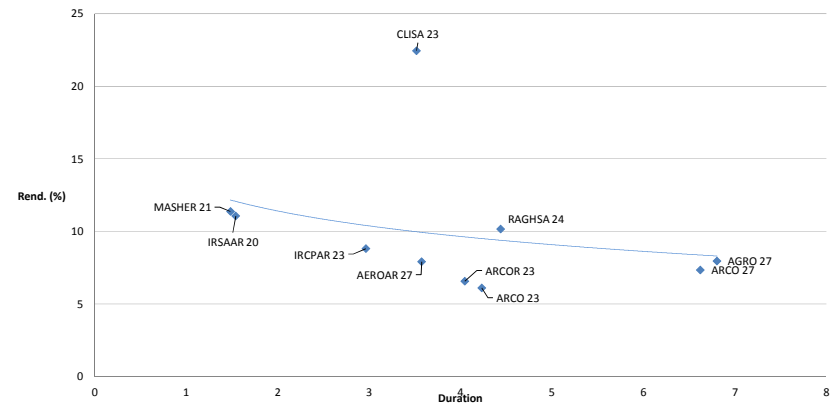

Fuente: AdCap en base a Bloomberg

Los rendimientos expresados en las curvas se corresponden con el Bid

AdCap

DIRECTORES

Agustín Honig
+54 11 4819-1761
ahonig@ad-cap.com.ar

Juan Martín Molinari
+54 11 4819-1760
jmolinari@ad-cap.com.ar

ADCAP ASSET MANAGEMENT FCI

Jorge Viñas
+54 11 4819-1792
jvinas@ad-cap.com.ar

SALES & TRADING

Federico Boero
+54 11 4819-1769
fboero@ad-cap.com.ar

Mariano Inchauspe
+54 11 4819-1765
minchauspe@ad-cap.com.ar

Pablo Debernardi
+54 11 4819-1773
pdebernardi@ad-cap.com.ar

Nicolas Grandoso
+54 11 4819-1768
ngrandoso@ad-cap.com.ar

Pablo Dalma
+54 11 4819-1762
pdalma@ad-cap.com.ar

Fernando Ziade
+54 11 4819-1767
fziade@ad-cap.com.ar

Luis Baigorri
+54 11 4819-0225
lbaigorri@ad-cap.com.ar

Santiago Masía
+54 11 4819-1763
smasia@ad-cap.com.ar

Guido Favreaud
+54 11 4819-1226
gfavreaud@ad-cap.com.ar

CAPITAL MARKETS

Lucas Confalonieri
+54 11 4819-1775
lconfalonieri@ad-cap.com.ar

Fernando Lanús
+54 11 4819-1772
flanus@ad-cap.com.ar

RESEARCH & STRATEGY

Paula Gandara
+54 11 4819-0236
pgandara@ad-cap.com.ar

Lorena Reich
+54 11 4819-1770
lreich@ad-cap.com.ar

Sebastian Suh
+54 11 4819-0236
ssuh@ad-cap.com.ar

CONTACTO

Juncal 1311 5º
(C1062ABO) - C.A.B.A.
Argentina
+54 11 4819-1751

www.ad-cap.com.ar
info@ad-cap.com.ar

AdCap

Este documento, y la información, opiniones, estimaciones y alternativas en él expresadas, han sido elaborados por AdCap Securities Argentina S.A. para proveer a sus destinatarios de información general correspondiente a la fecha de emisión del documento y están sujetas a cambios sin previo aviso. AdCap Securities Argentina S.A. no se responsabiliza ni se encuentra obligado a notificar tales cambios o actualizar los contenidos del presente. Este documento está dirigido únicamente al/los destinatario/s y se distribuye exclusivamente a efectos informativos.

Este documento no constituye un Prospecto o un Pricing Supplement, ni una oferta de venta, o una invitación a realizar ofertas de compra, de ninguno de los instrumentos y/o productos mencionados en el presente. En forma alguna este documento o su contenido constituyen la base para un contrato, compromiso o decisión de cualquier tipo.

Los instrumentos y productos mencionados en este documento pueden no ser autorizados para ser distribuidos públicamente por la Comisión Nacional de Valores en Argentina o el organismo de control equivalente en otro país.

Los contenidos de este documento se basan en información disponible de manera pública y que ha sido obtenida de fuentes consideradas confiables. No obstante, tal información no ha sido verificada en forma independiente por AdCap Securities Argentina S.A. y, en consecuencia, no puede proveerse una garantía, ni expresa ni implícita, respecto de su precisión o integridad. AdCap Securities Argentina S.A. no asume responsabilidad de ningún tipo por cualquier resultado negativo consecuencia del uso de este documento o su contenido.

El lector entiende y acepta que a través de esta publicación AdCap Securities Argentina S.A. no provee ningún asesoramiento legal, contable, impositivo ni de inversión respecto a la conveniencia o rendimiento de los instrumentos y productos mencionados. Los instrumentos o inversiones a los que se refiere este documento pueden no ser apropiados para sus destinatarios, dados sus objetivos específicos de inversión, posiciones financieras o perfiles de riesgo, ya que estos no han sido tenidos en cuenta durante la preparación de este informe. Al momento de tomar una decisión sobre la inversión, los posibles inversores deben realizar sus propios estudios sobre los méritos y riesgos involucrados y obtener el asesoramiento especializado de acuerdo a sus respectivas necesidades.

Los inversores interesados en realizar una inversión deben tener presente que todos los instrumentos de inversión mencionados en el presente se encuentran regulados no sólo legalmente sino mediante documentos específicos aprobados por autoridades competentes (ejemplo: prospectos de emisión, avisos de suscripción, suplementos de precio, etc.), que deberían incluir información completa y precisa acerca del respectivo instrumento, y deben ser analizados por tales interesados y sus asesores profesionales de forma previa a la realización de una inversión.

Los inversores deberán estar advertidos que el desempeño observado por valores o instrumentos que se informan en el presente, o los resultados históricos de determinadas inversiones no garantizan su desempeño en el futuro. Los precios de mercado de los valores o instrumentos o los resultados de las inversiones podrían fluctuar en contra de los intereses de los inversores. La operatoria con instrumentos financieros requiere no sólo una vigilancia constante de la posición, sino también el pleno entendimiento de parte del inversor del riesgo de pérdida total de la inversión que podría enfrentar.

Las transacciones en futuros, opciones y valores de alto rendimiento pueden generar aún mayores riesgos que los habituales y no son apropiados para inversores no calificados. En el caso de algunas inversiones, las pérdidas potenciales podrían exceder las cantidades invertidas inicialmente y, en tales circunstancias, podría requerirse que los inversores aporten más dinero para compensar dichas pérdidas. Antes de emprender cualquier transacción con tales instrumentos, los inversores deberán estar al tanto de cómo ellos operan, así como de los derechos, obligaciones y riesgos implícitos tanto en ellos como en los activos subyacentes. Los inversores también deberán estar advertidos de que los mercados secundarios para los mencionados instrumentos pueden ser limitados o incluso no existir.

AdCap Securities Argentina S.A. o cualquiera de sus accionistas, ejecutivos o empleados pueden proveer estrategias de compraventa, de inversión o comentarios del mercado, en forma oral o escrita, diferentes a las aquí expresadas. Bajo ninguna circunstancia podrá ser AdCap Securities Argentina S.A. considerado responsable por el resultado de las inversiones que un inversor efectúe.

El contenido del presente es privado y confidencial. Consecuentemente, este documento no podrá ser reproducido en todo o en parte y no podrá ser entregado a cualquier otra persona sin el consentimiento previo por escrito de AdCap Securities Argentina S.A. El no cumplimiento de estas restricciones puede quebrantar las leyes de la jurisdicción en la que dicha distribución o reproducción ocurriera.

AdCap Securities Argentina S.A. – Agente de Liquidación y Compensación Propio y Agente de Negociación N° 148, Inscripto ante la CNV. Agente del Mercado Abierto Electrónico N° 648. Agente del Mercado a Término de Rosario N° 323. Agente del Mercado de Valores de Buenos Aires N° 97.